А. ПОЛУДНИЦЫН

ПЬЕСЫ И ОБРАБОТКИ ДЛЯ БАЯНА

СОВЕТСКИЙ КОМПОЗИТОР

А. ПОЛУДНИЦЫН

ПЬЕСЫ И ОБРАБОТКИ ДЛЯ БАЯНА

Всесоюзное издательство
СОВЕТСКИЙ КОМПОЗИТОР
Москва 1976

Ноты: Ale07.ru

ПЬЕСЫ

Сибирский сказ о Байкале

А. ПОЛУДНИЦЫН

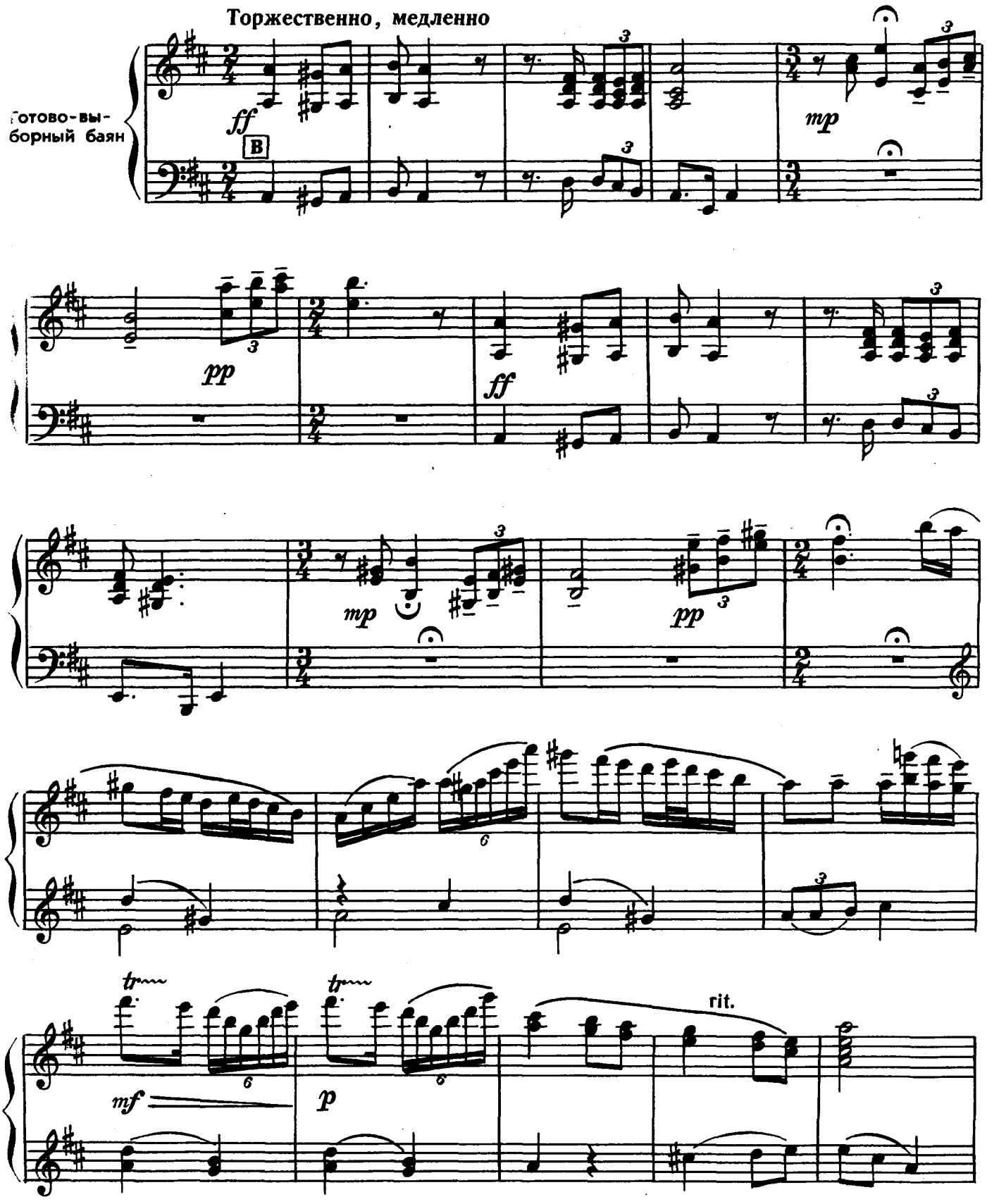

Ноты: Ale07.ru

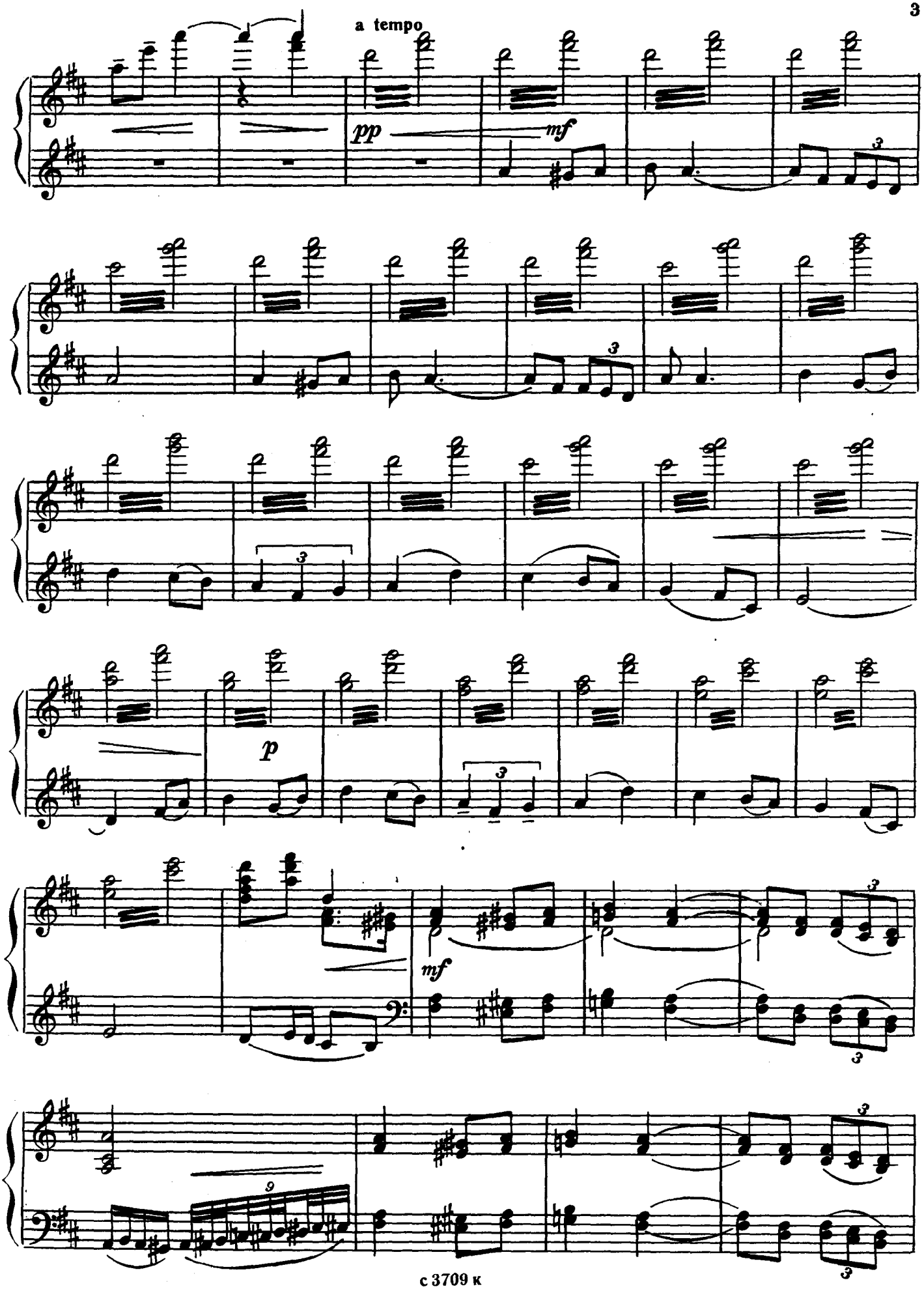

Ноты: Ale07.ru

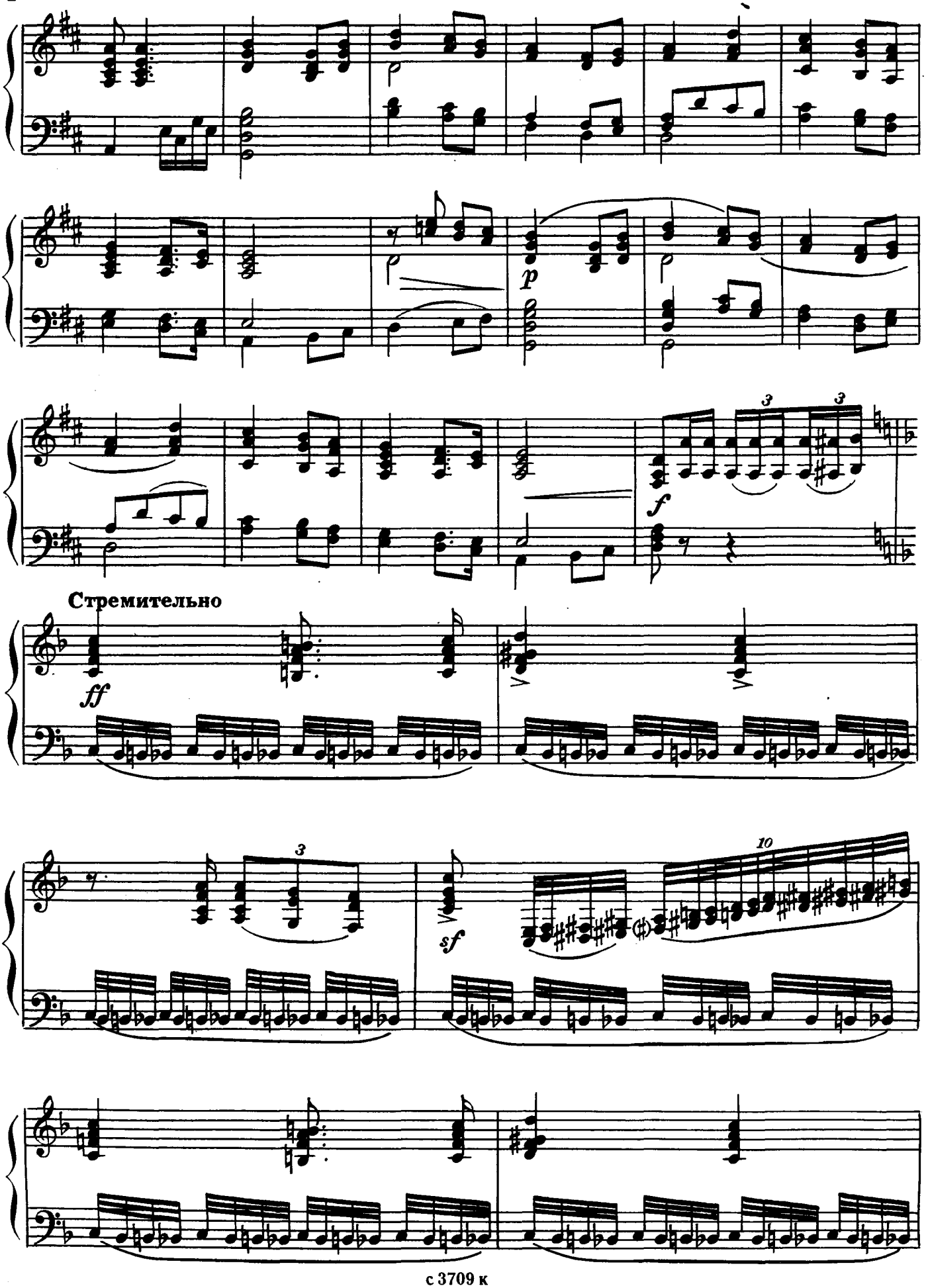

Ноты: Ale07.ru

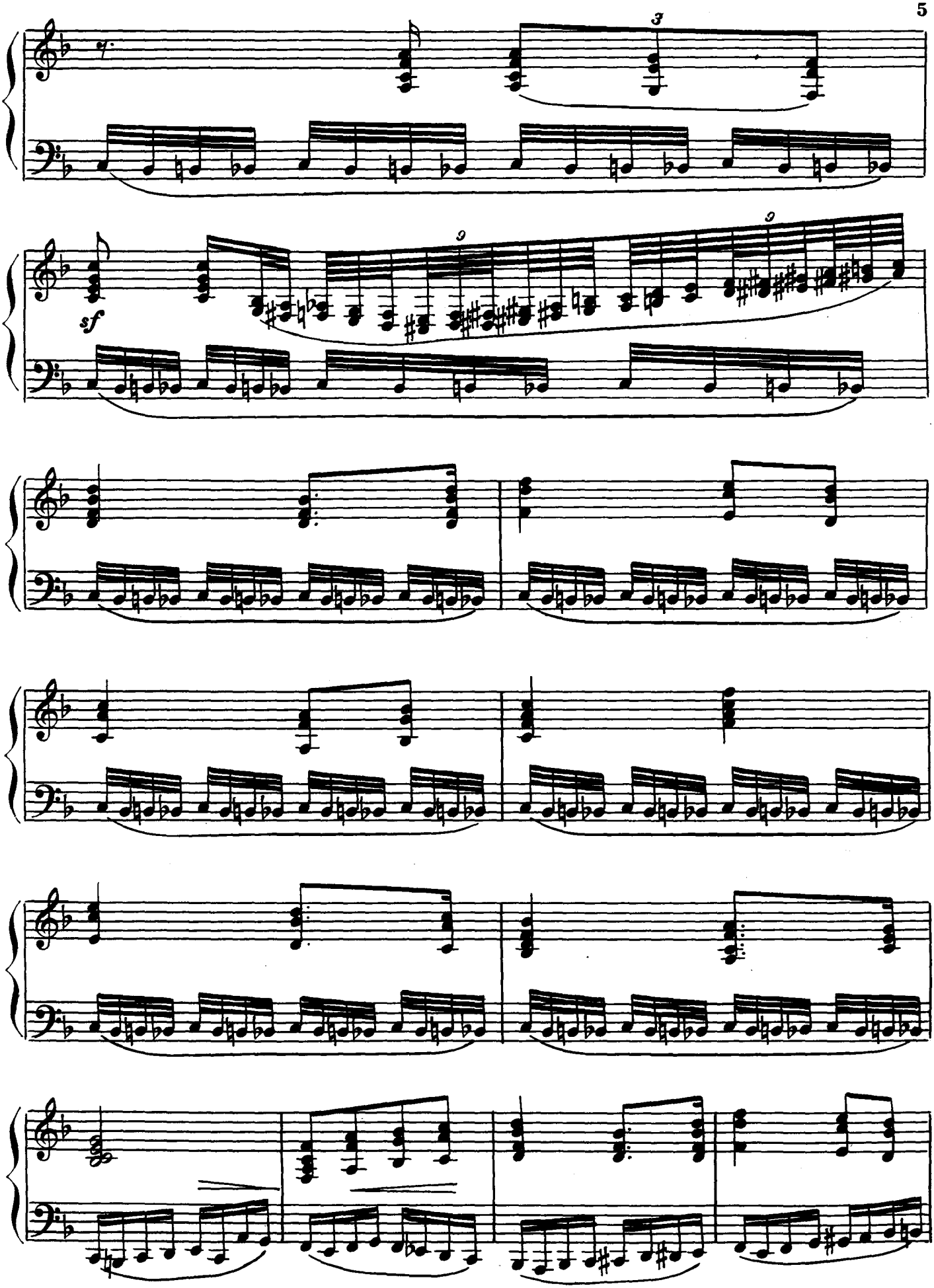

Ноты: Ale07.ru

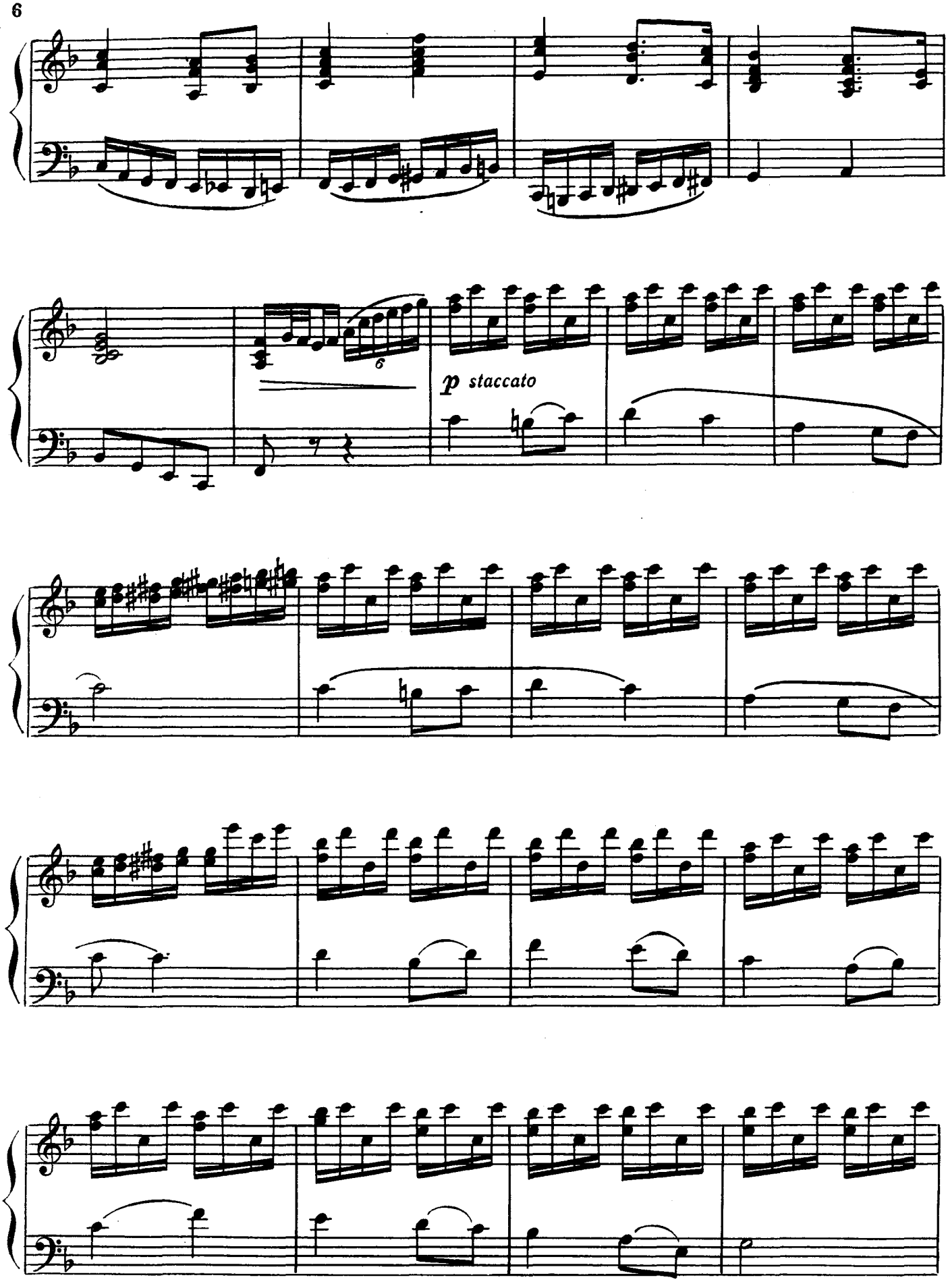

Ноты: Ale07.ru

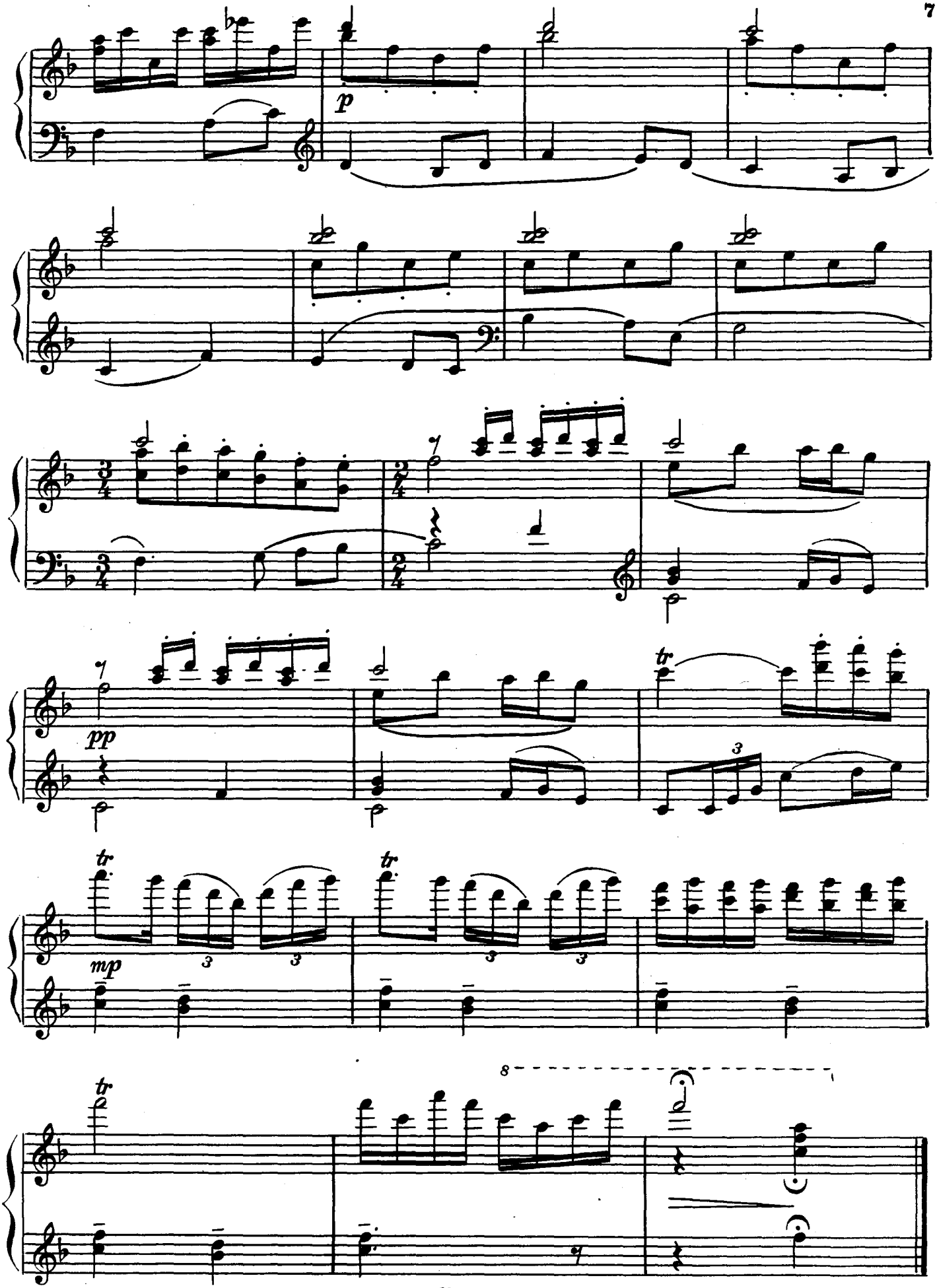

Ноты: Ale07.ru

Сибирская подгорная

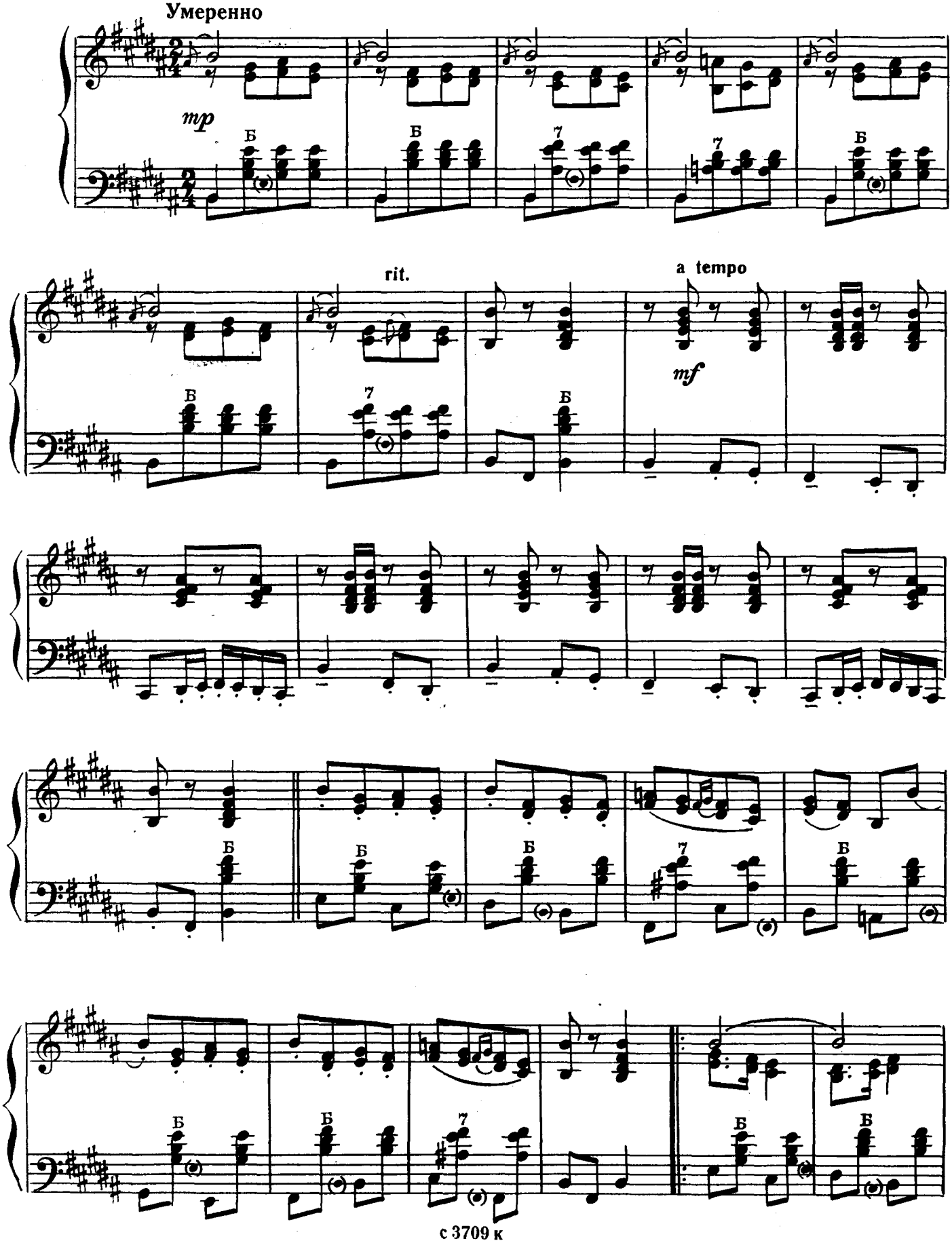

Ноты: Ale07.ru

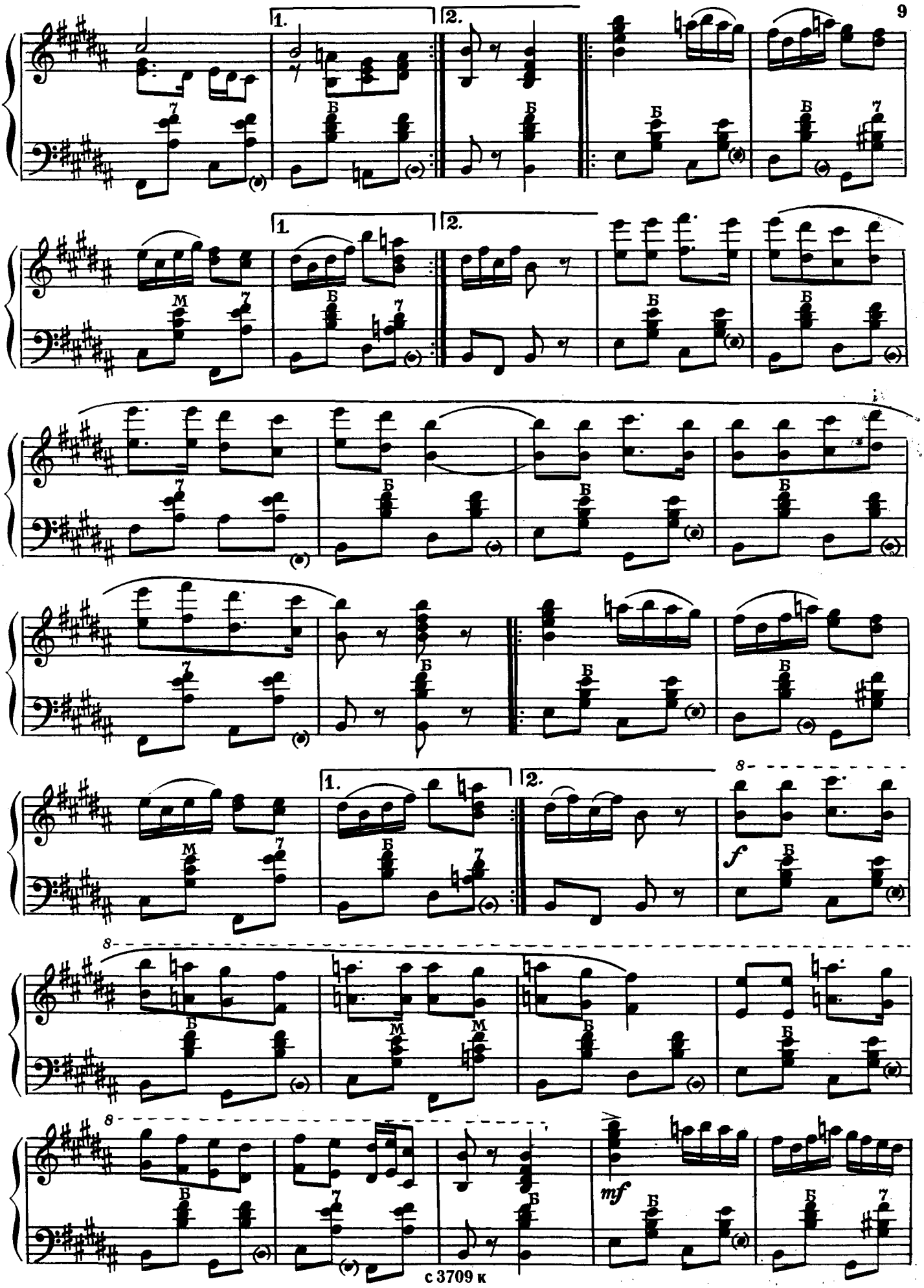

Ноты: Ale07.ru

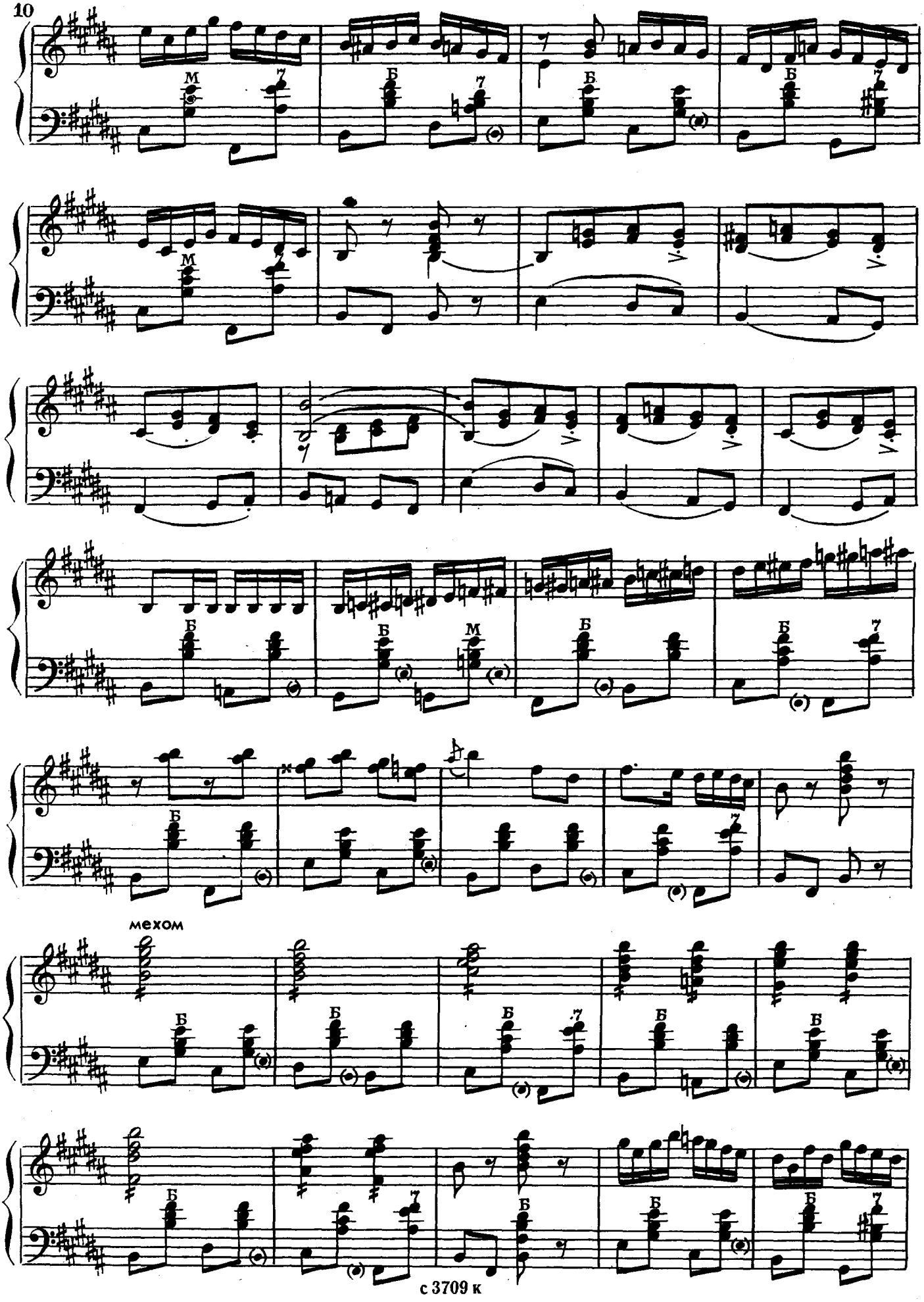

с 3709 к

Ноты: Ale07.ru

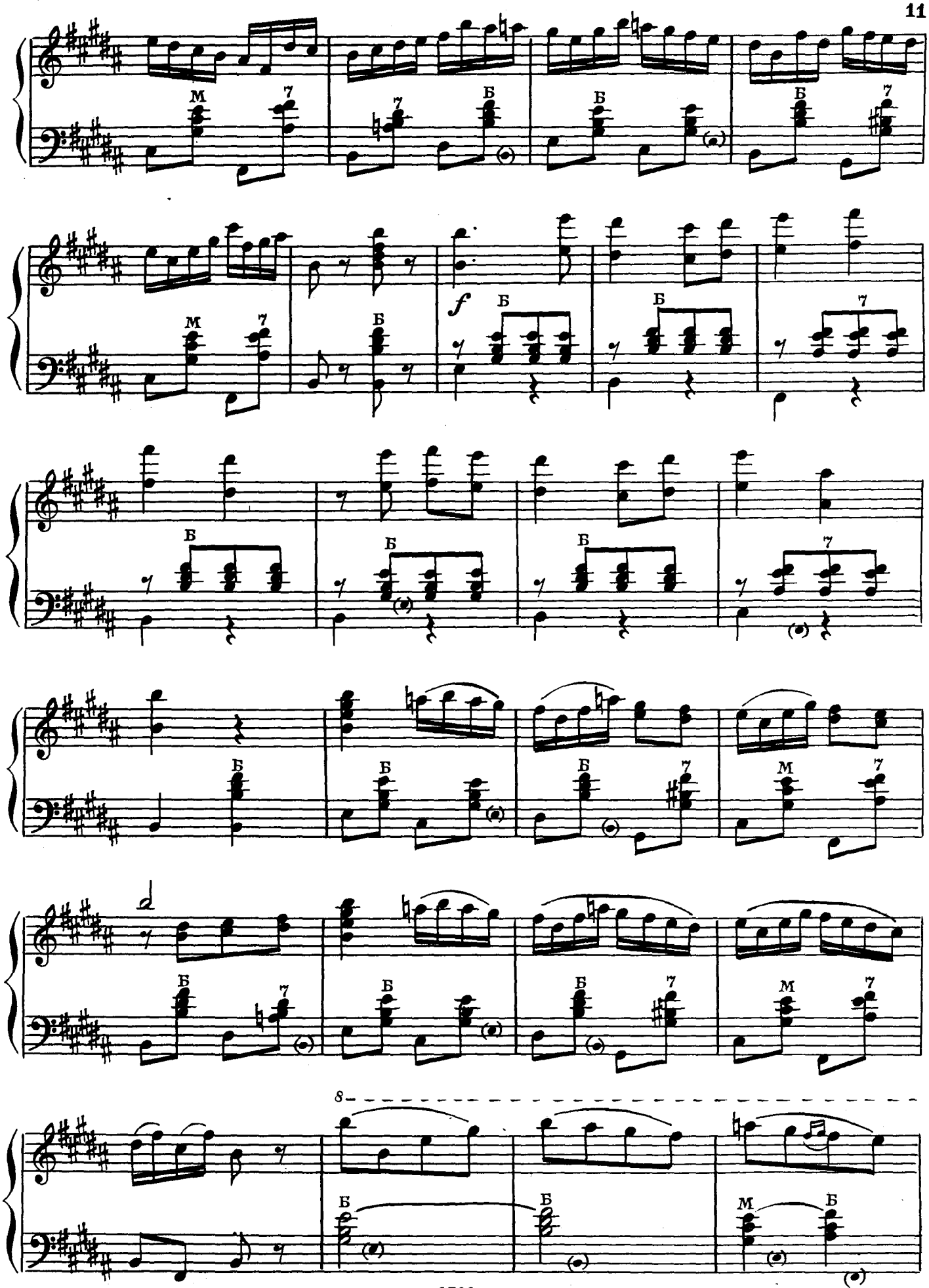

Ноты: Ale07.ru

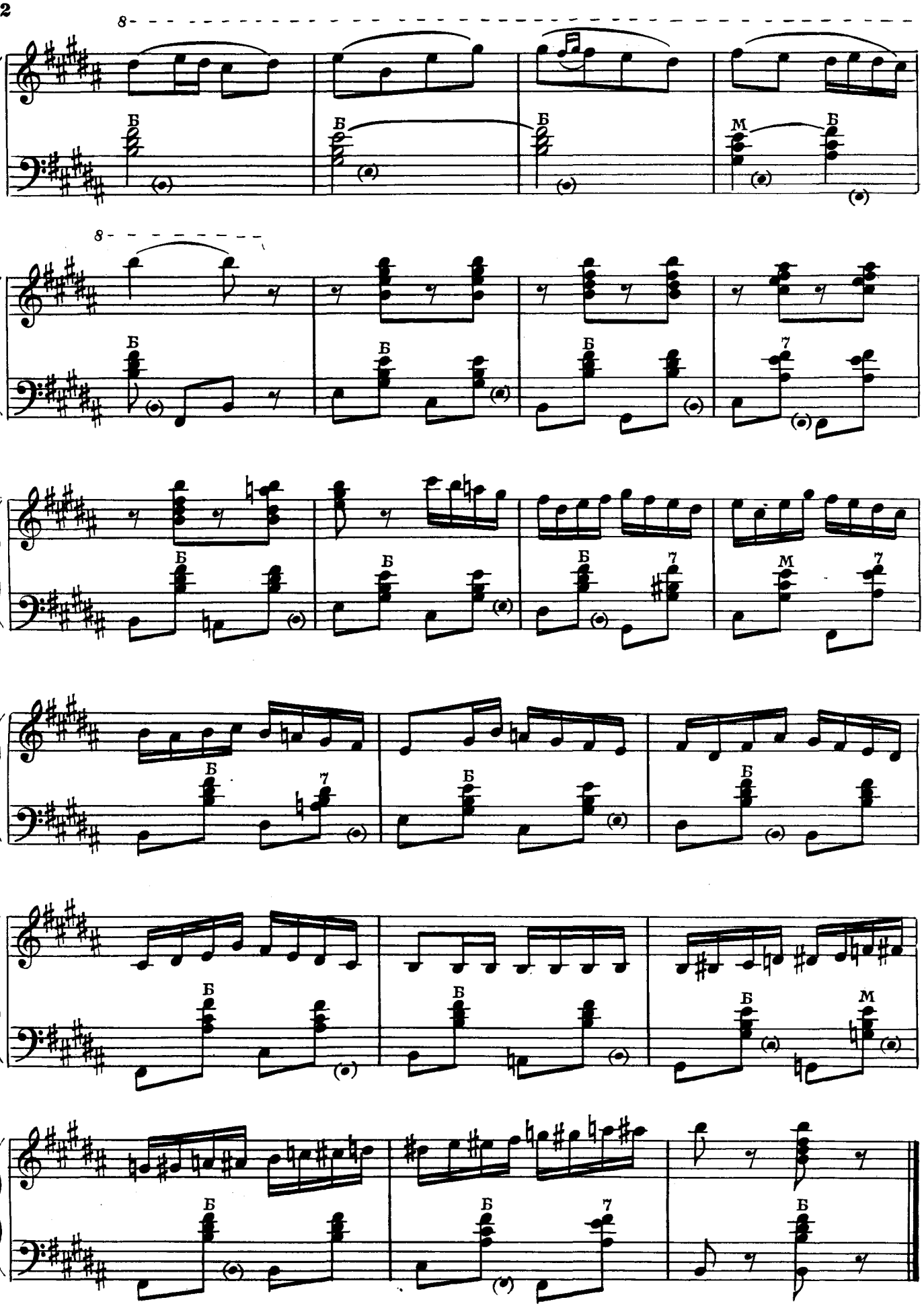

Ноты: Ale07.ru

Забайкальский перепляс

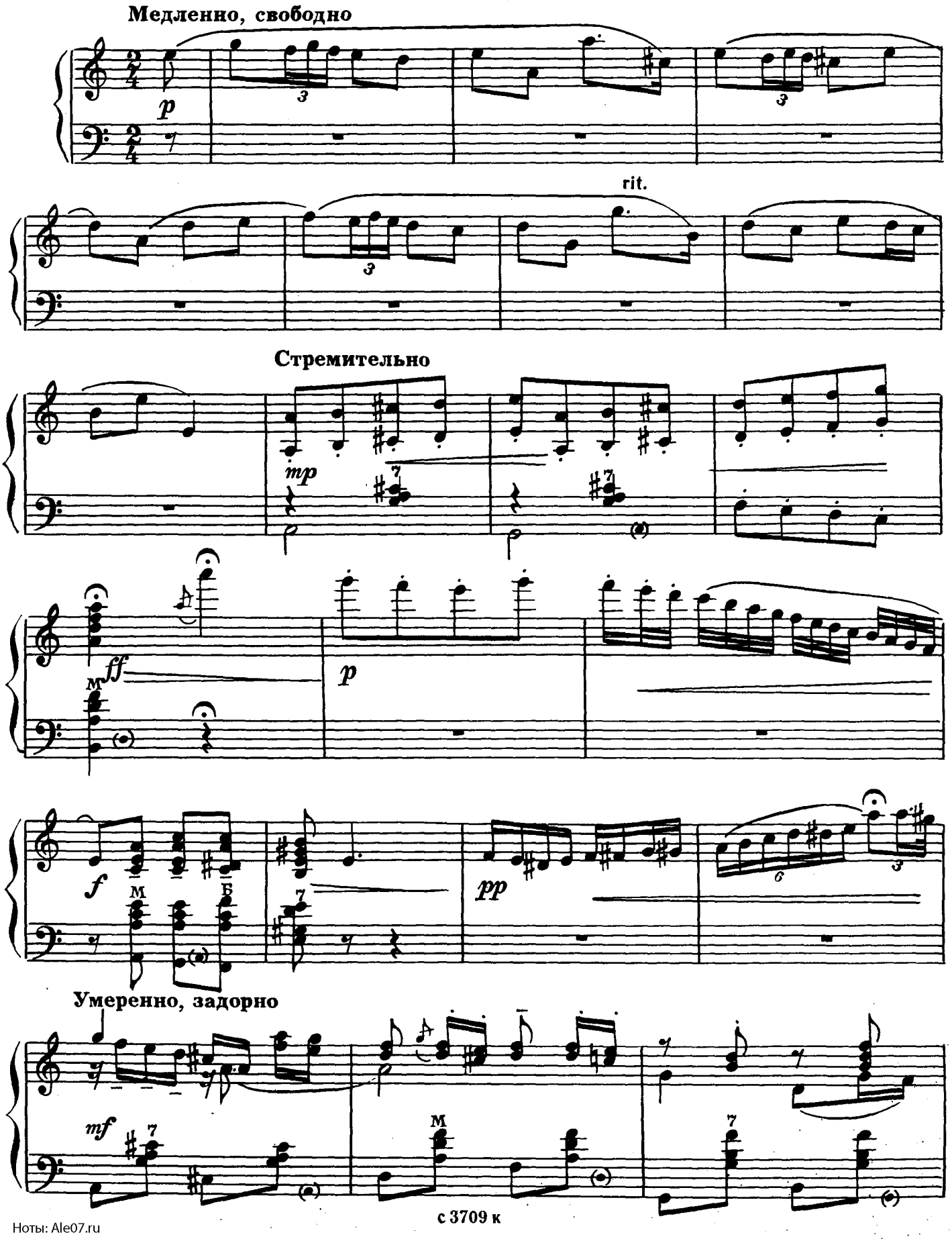

Ноты: Ale07.ru

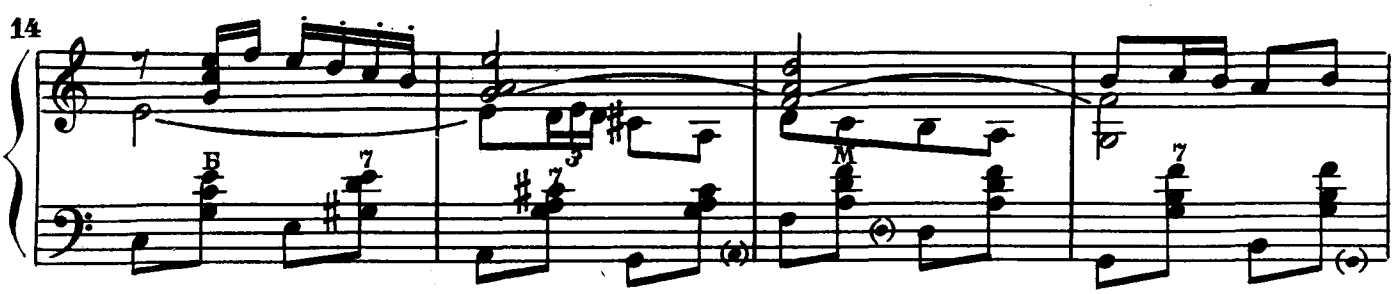

Игриво

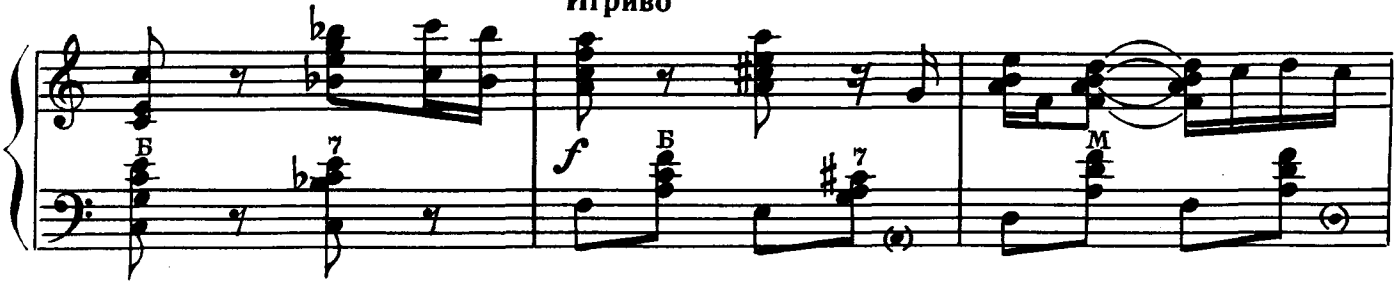

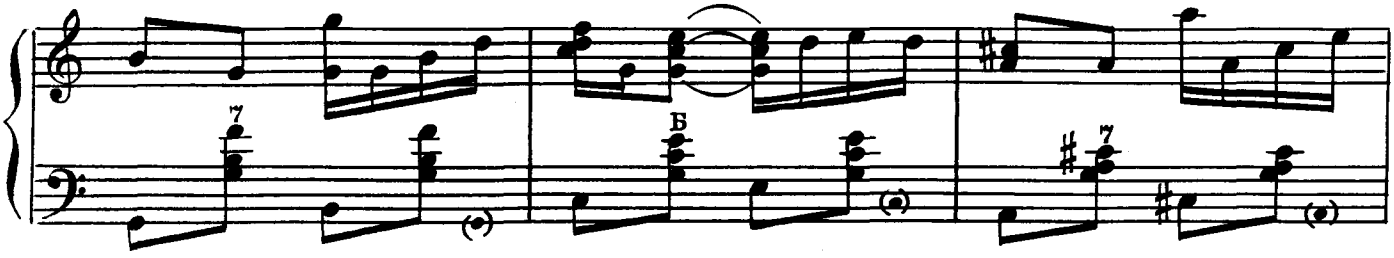

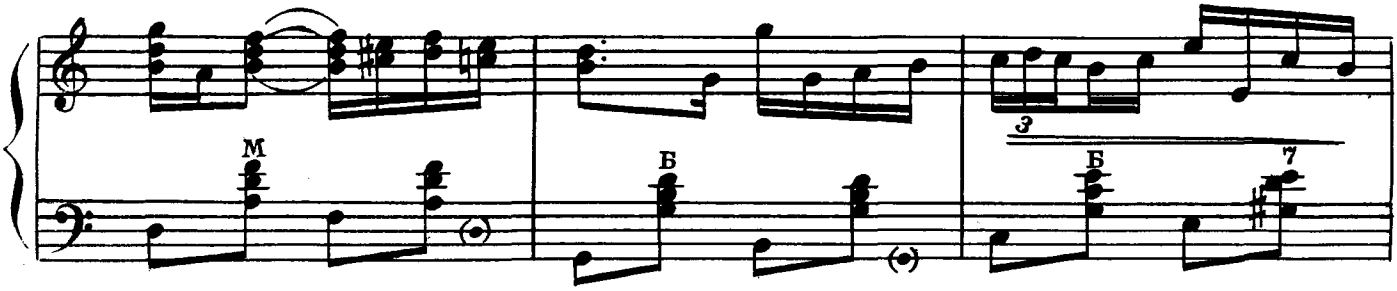

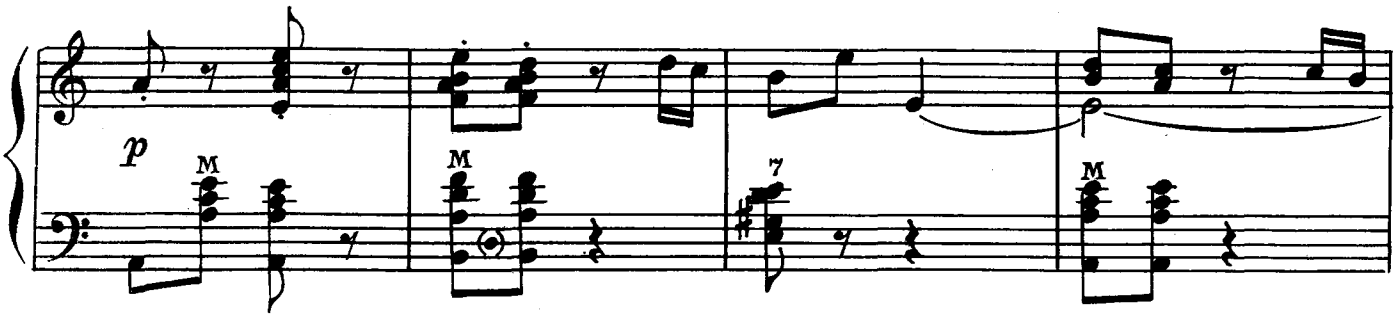

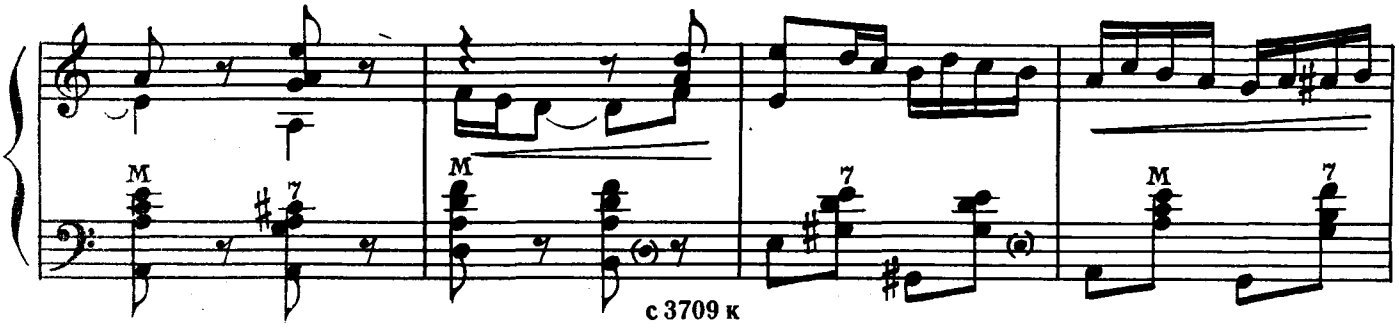

Ноты: Ale07.ru

С блеском

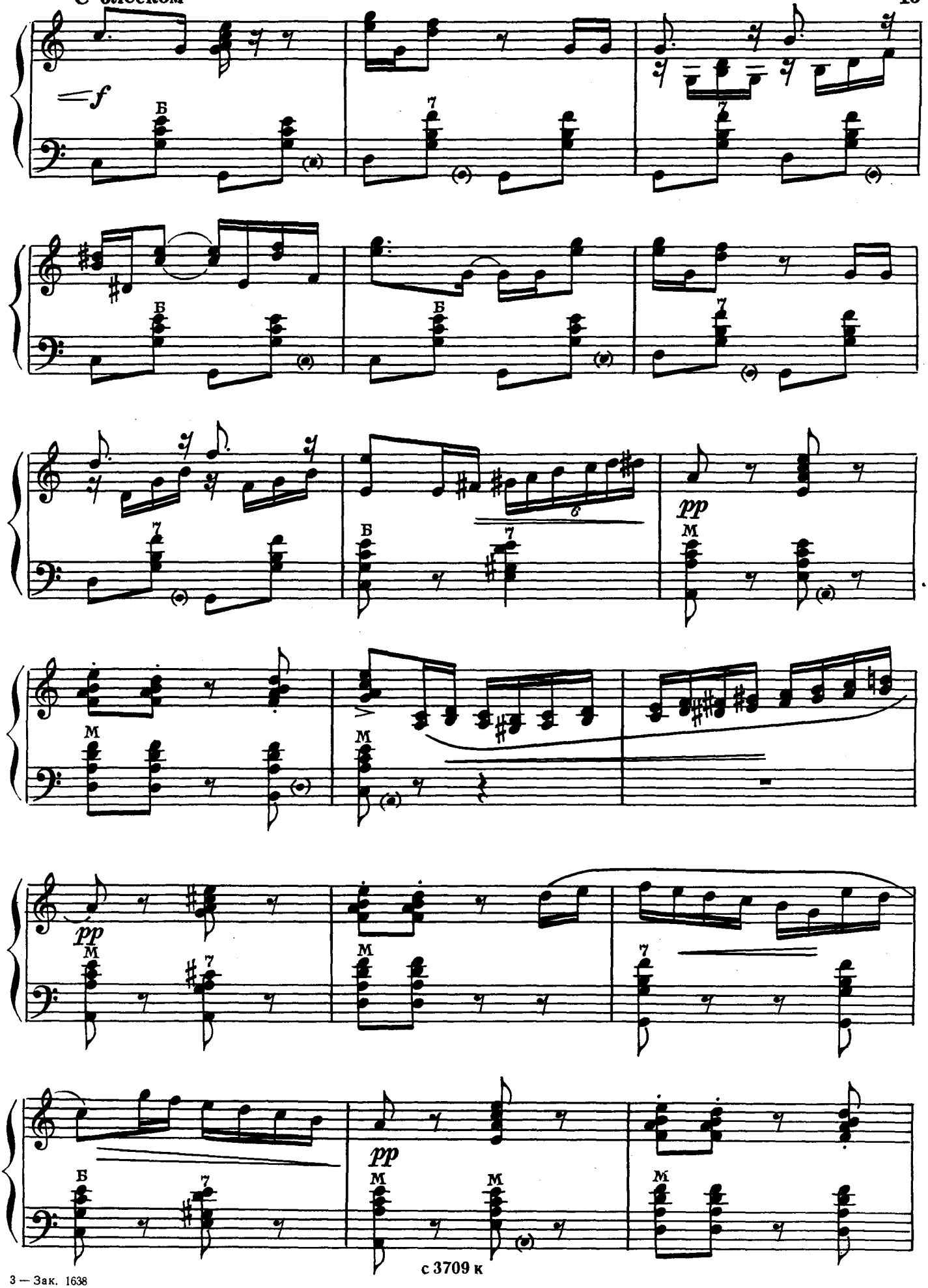

3 — Зак. 1638

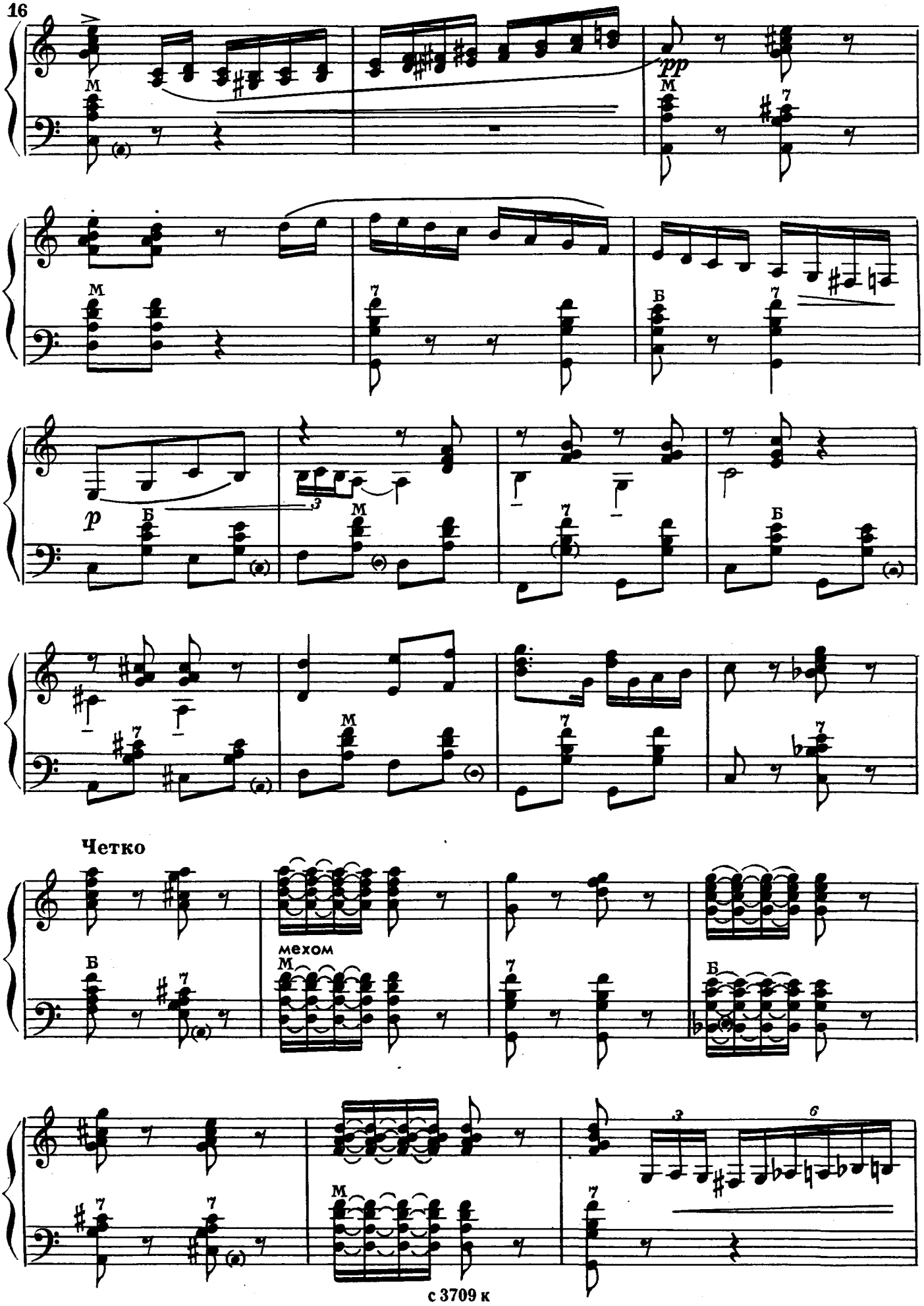

Ноты: Ale07.ru

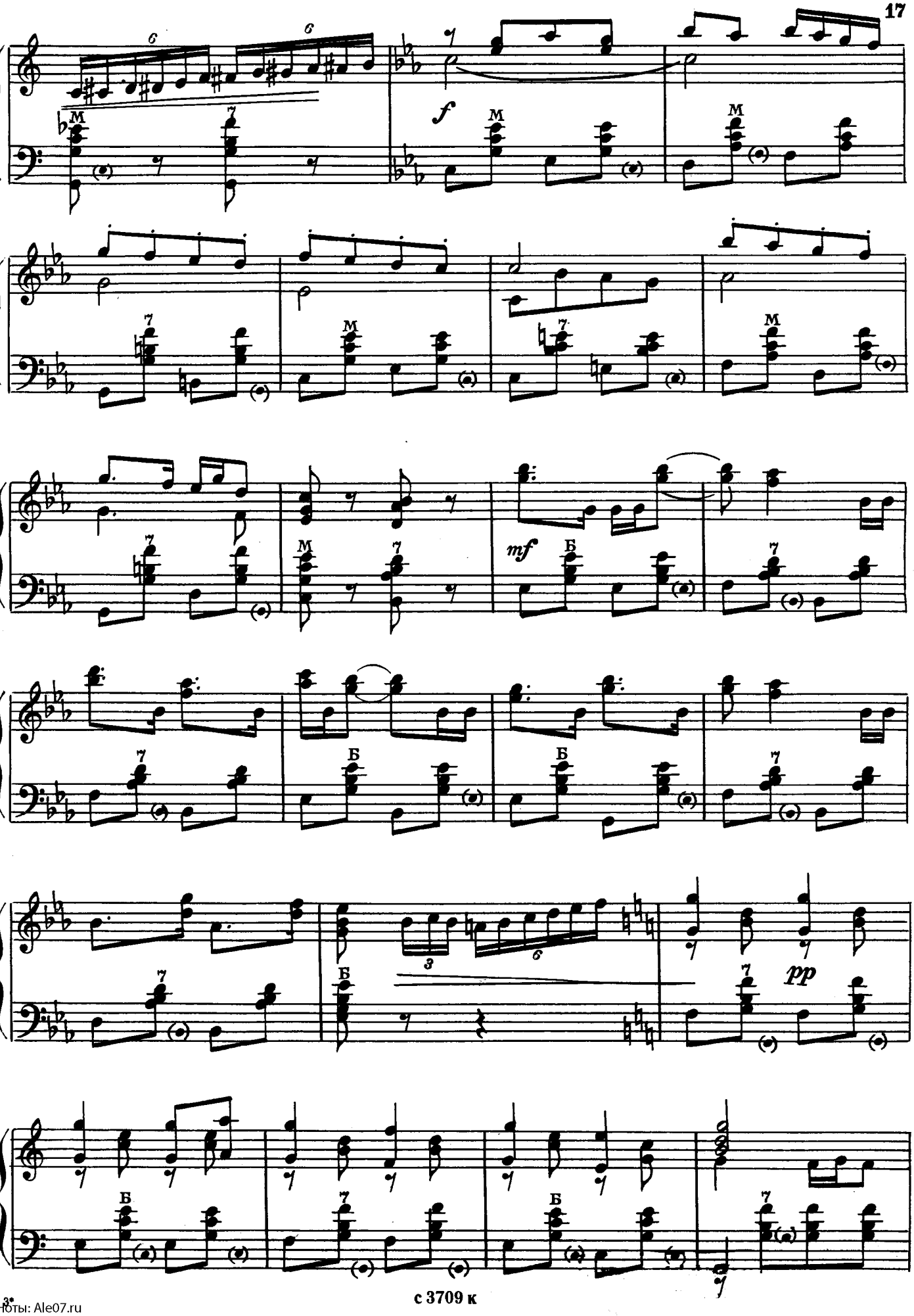

Ноты: Ale07.ru

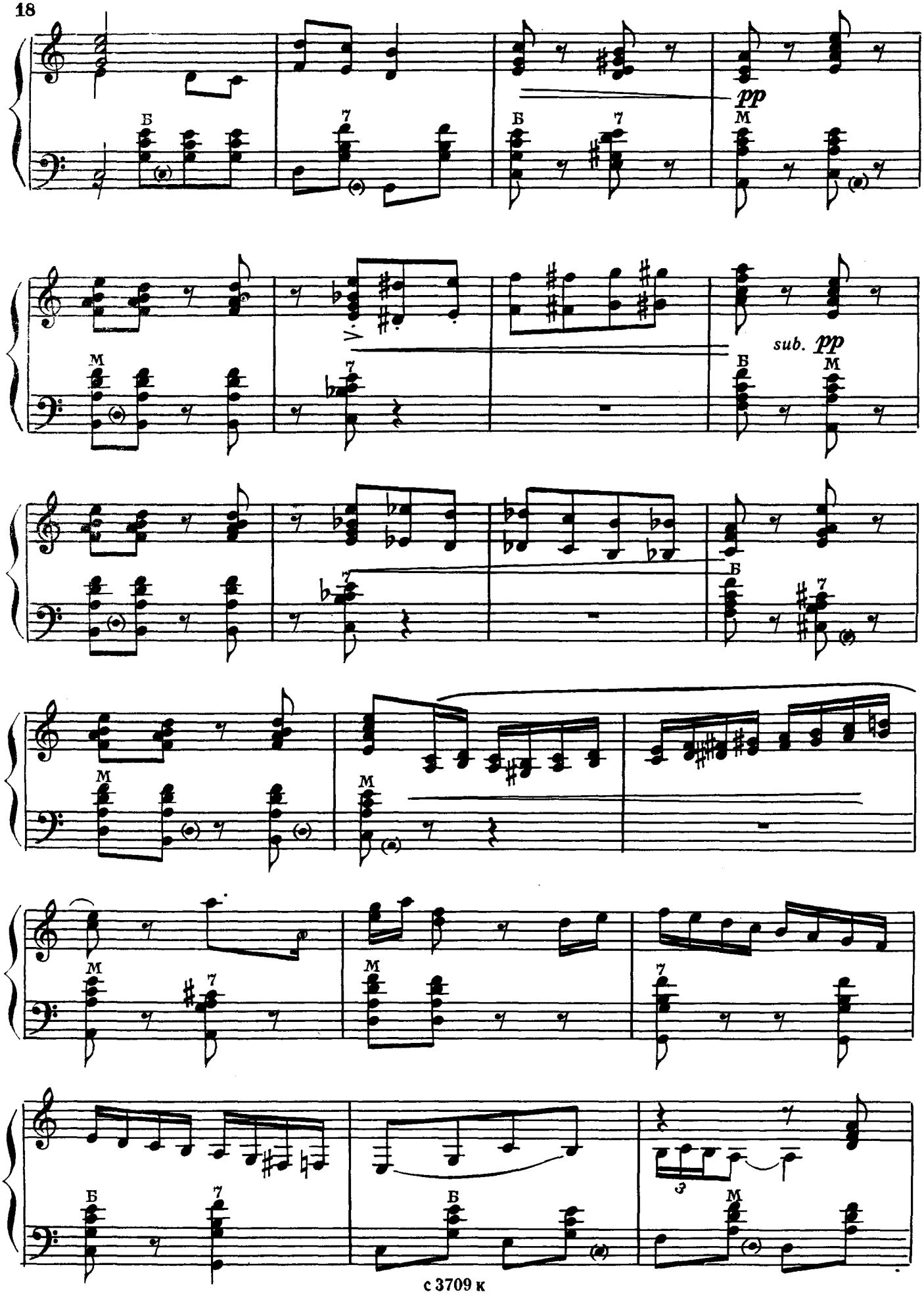

Ноты: Ale07.ru

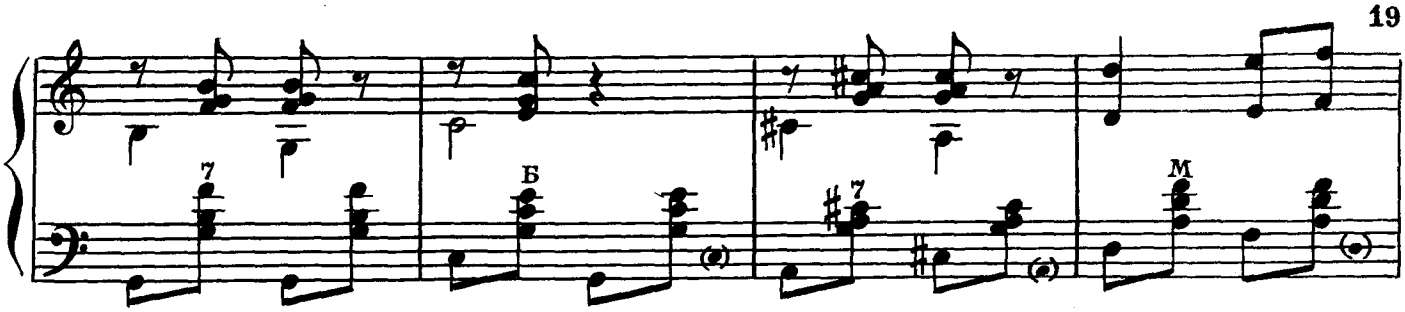

Ускоряя

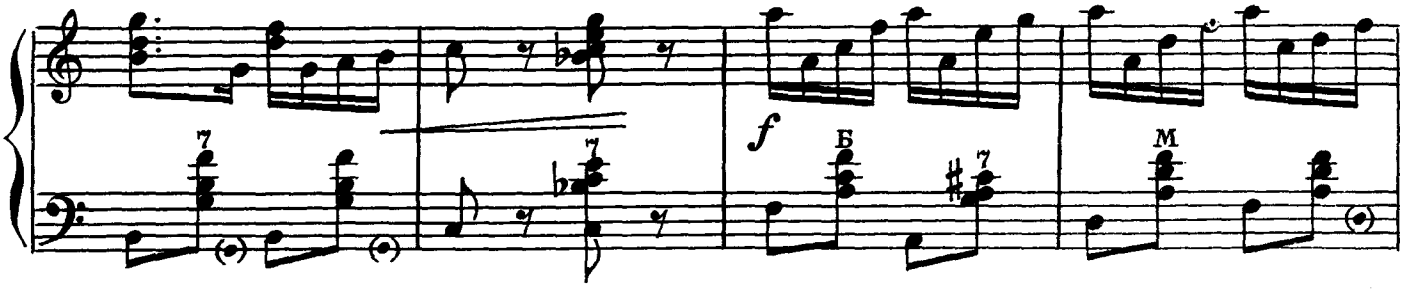

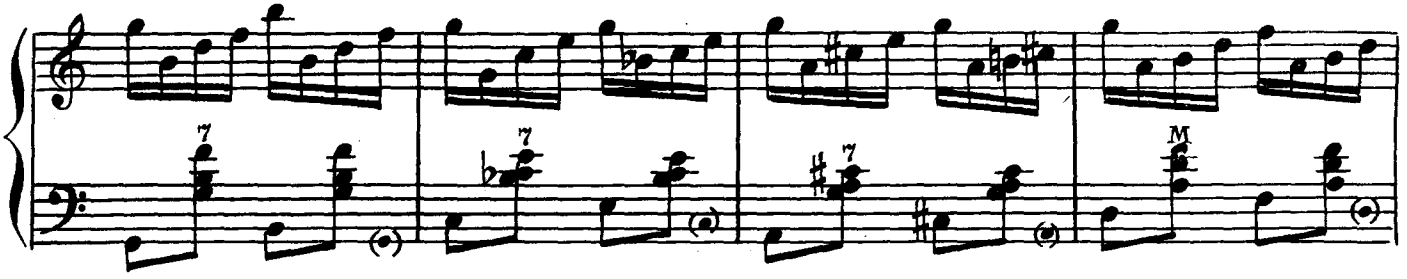

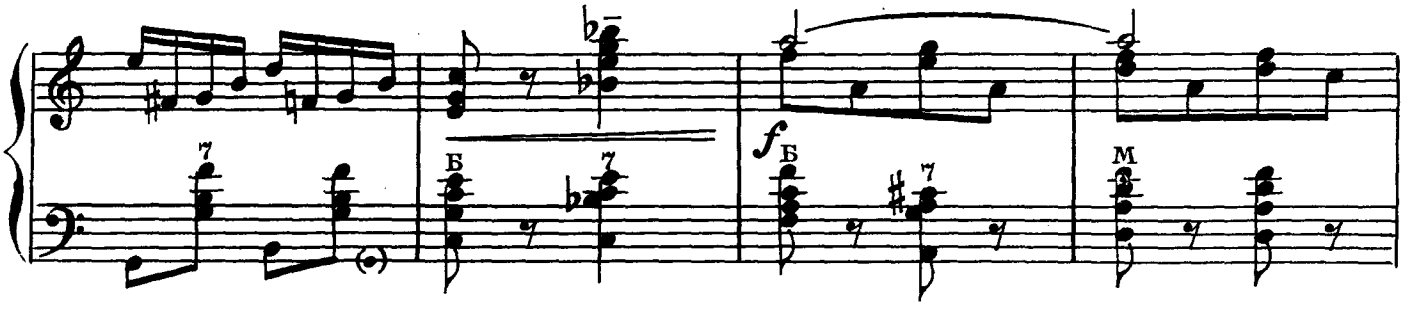

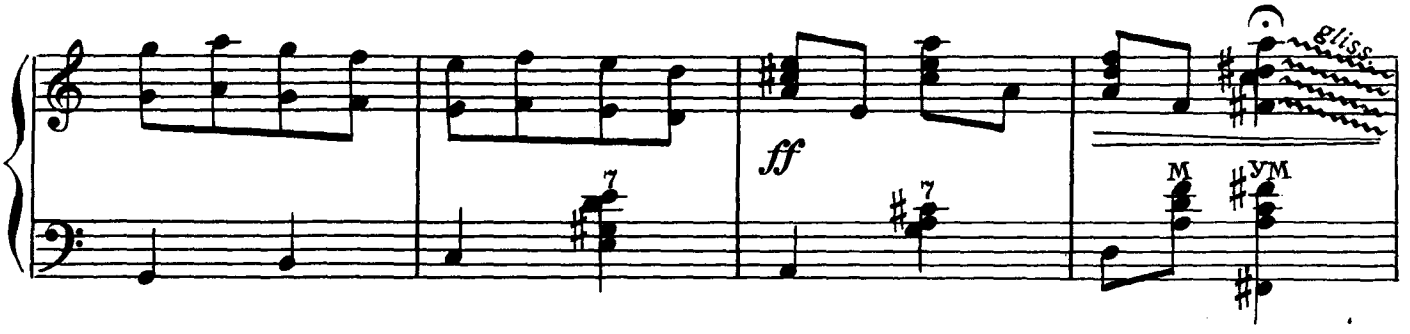

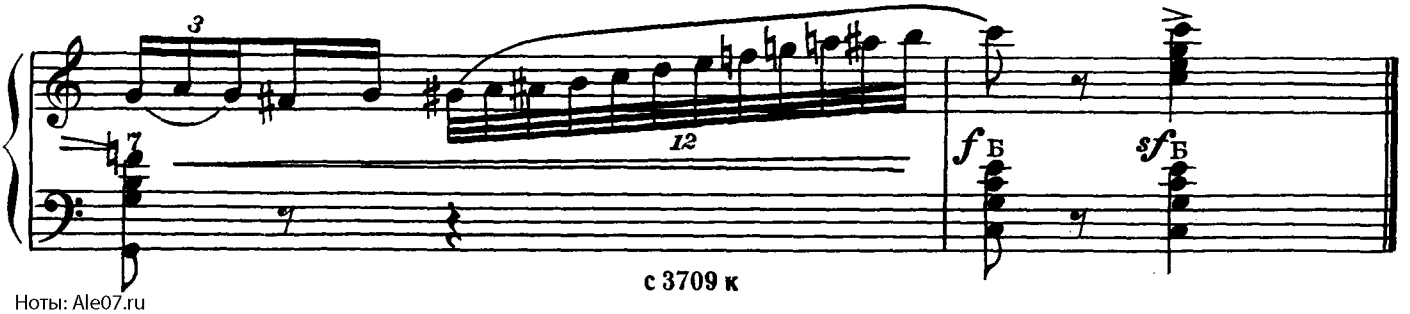

Ноты: Ale07.ru

ОБРАБОТКИ

Не вейтеся, чайки, над морем

Русская народная песня

Очень медленно, выразительно

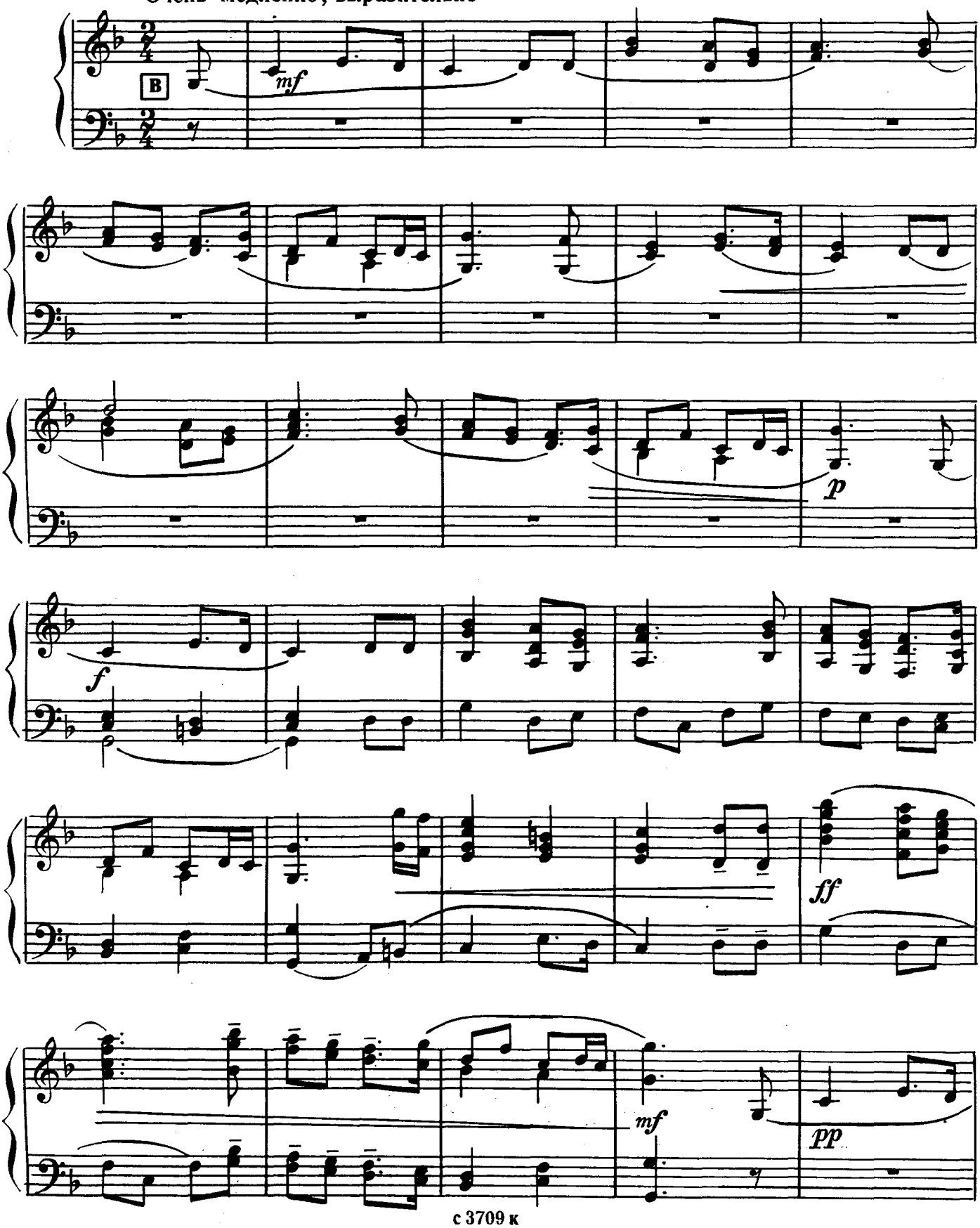

Ноты: Ale07.ru

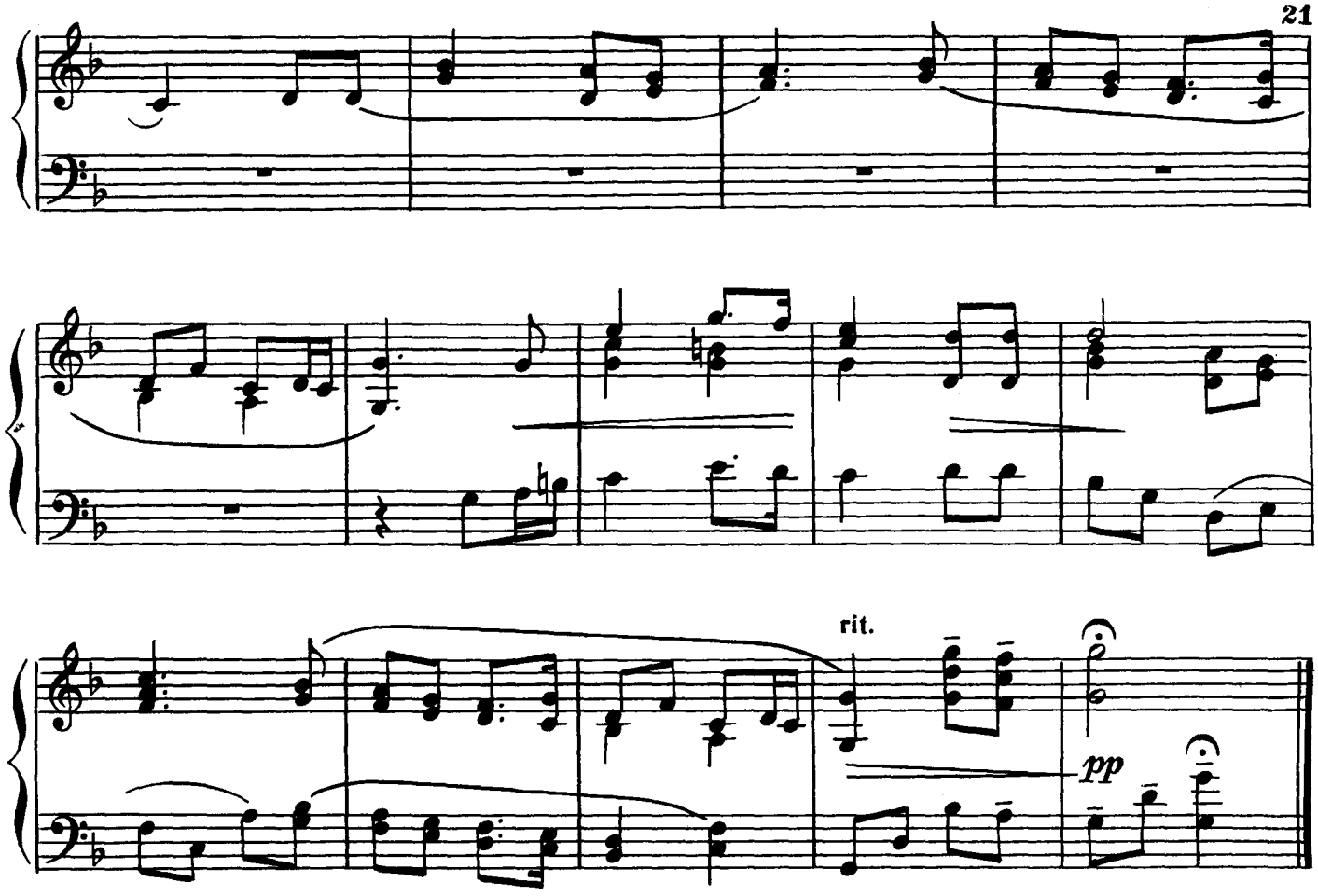

Степи кулундинские

Андр. НОВИКОВ

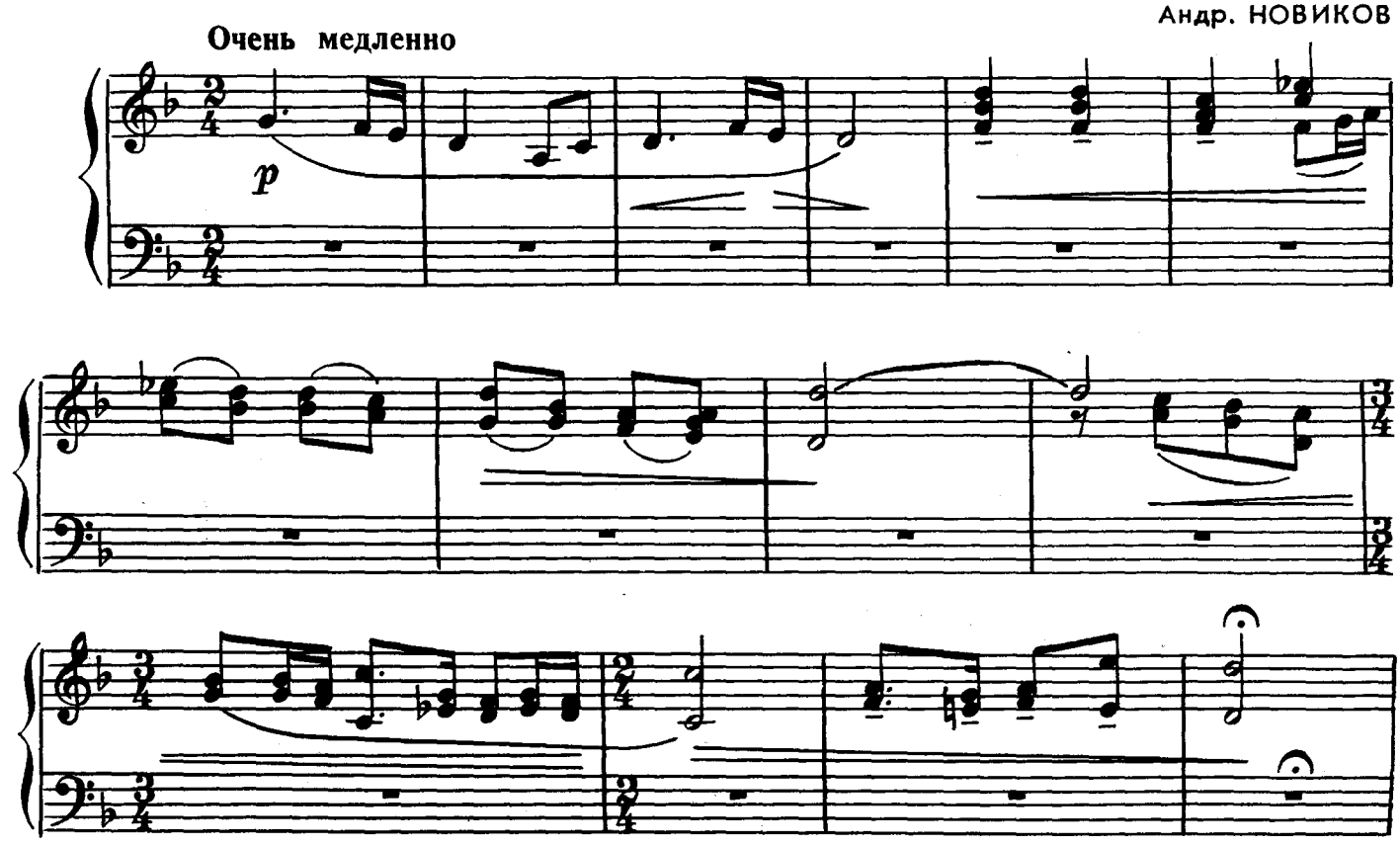

Ноты: Ale07.ru

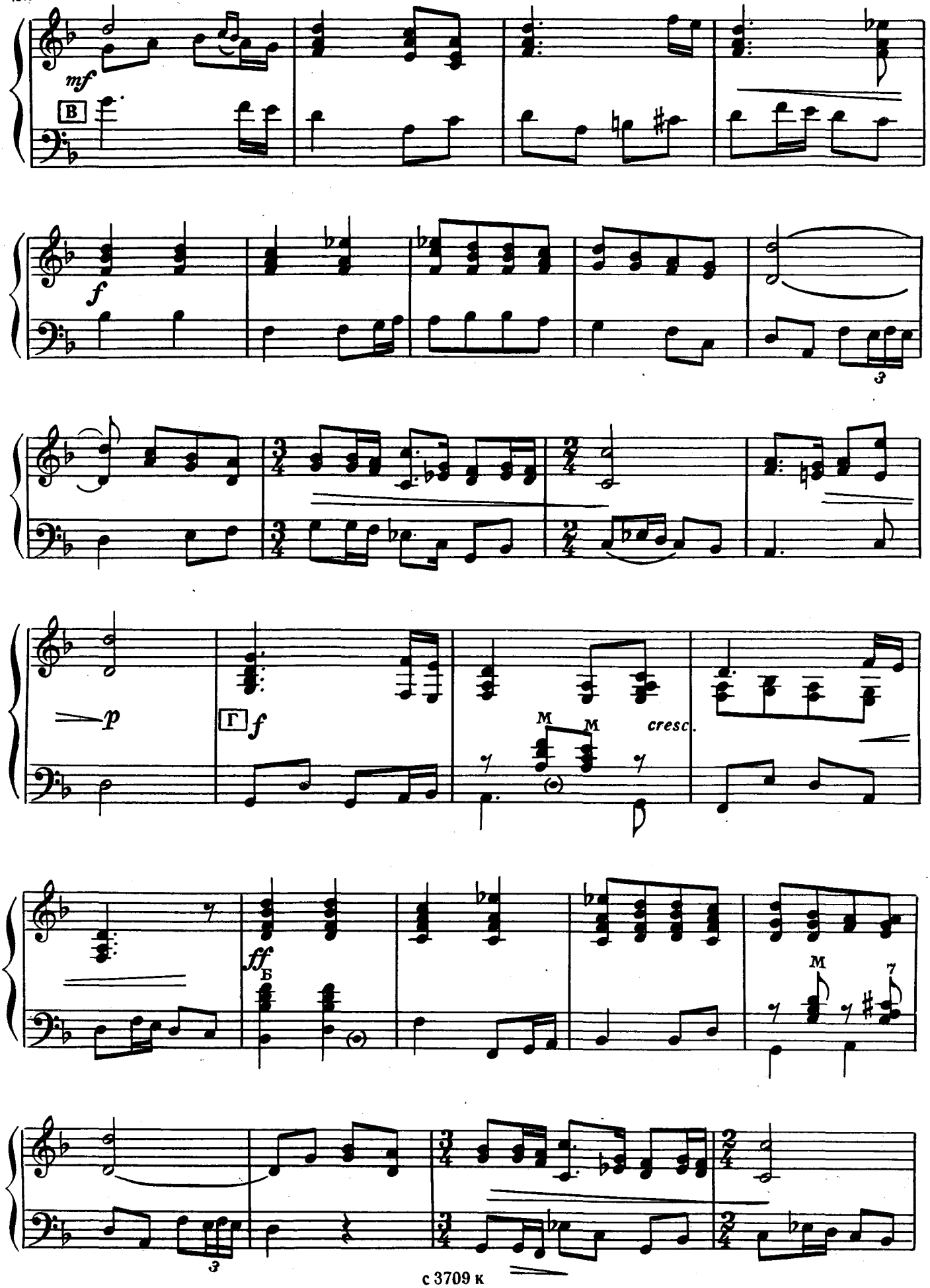

Ноты: Ale07.ru

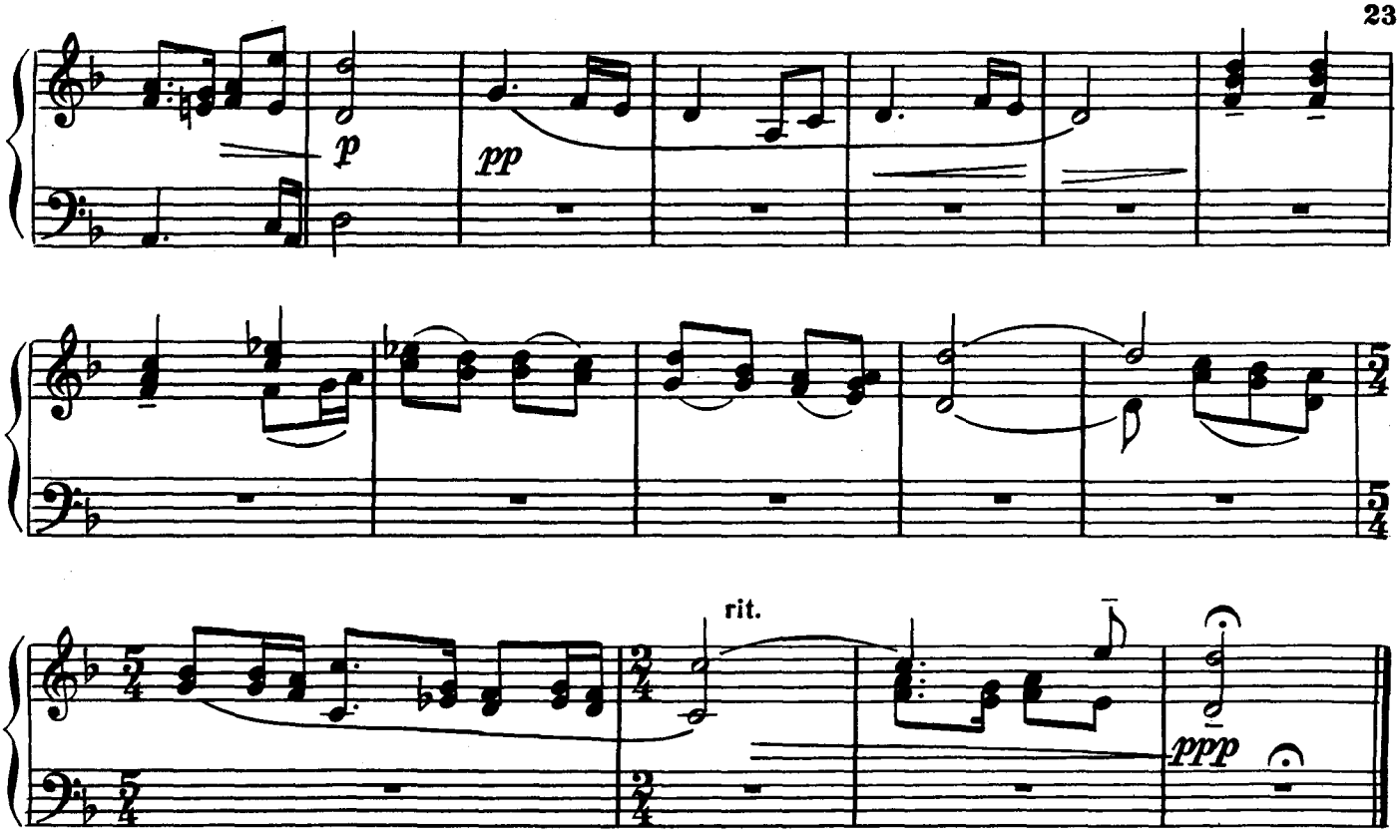

Не слышно шума городского

Русская народная песня

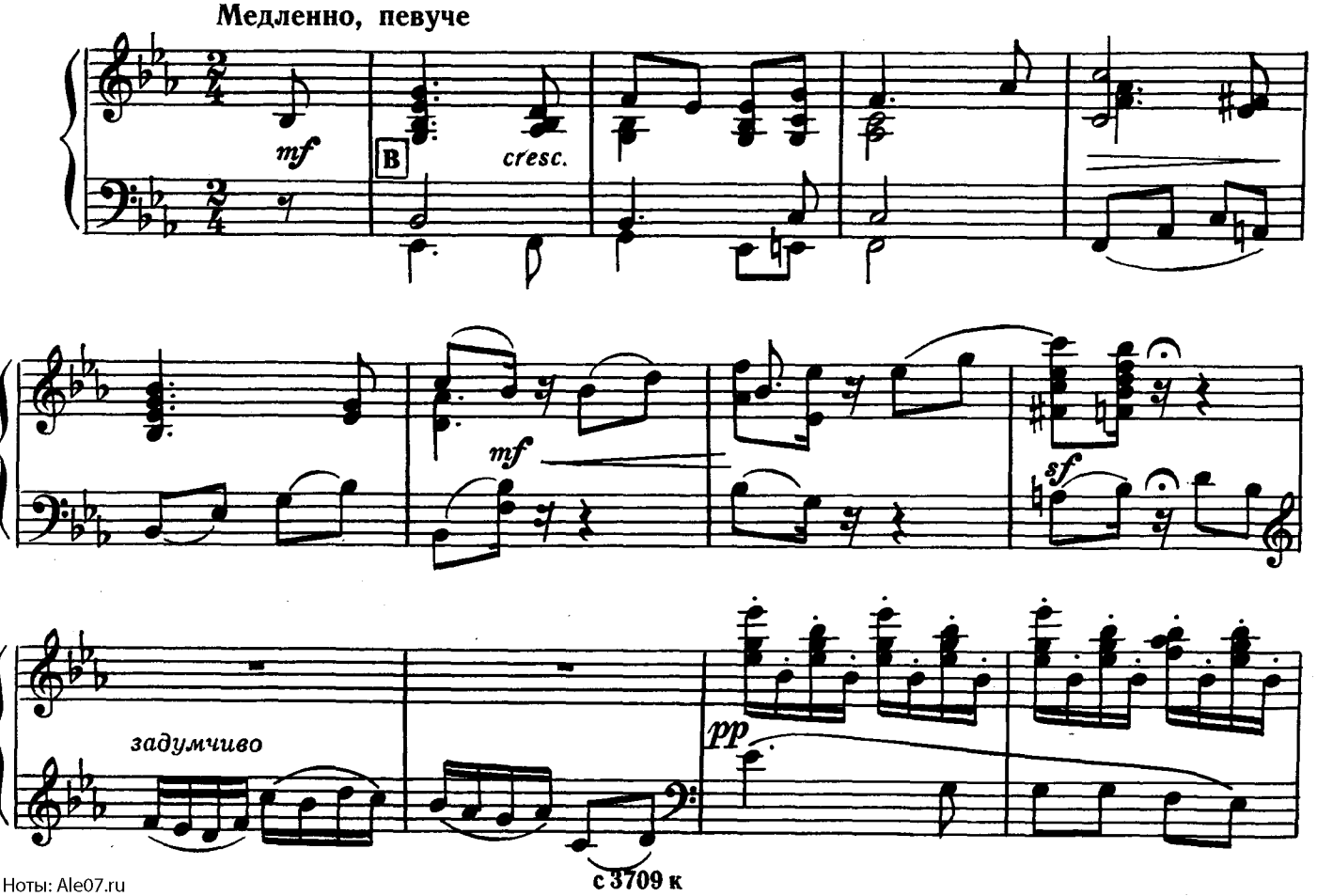

Ноты: Ale07.ru

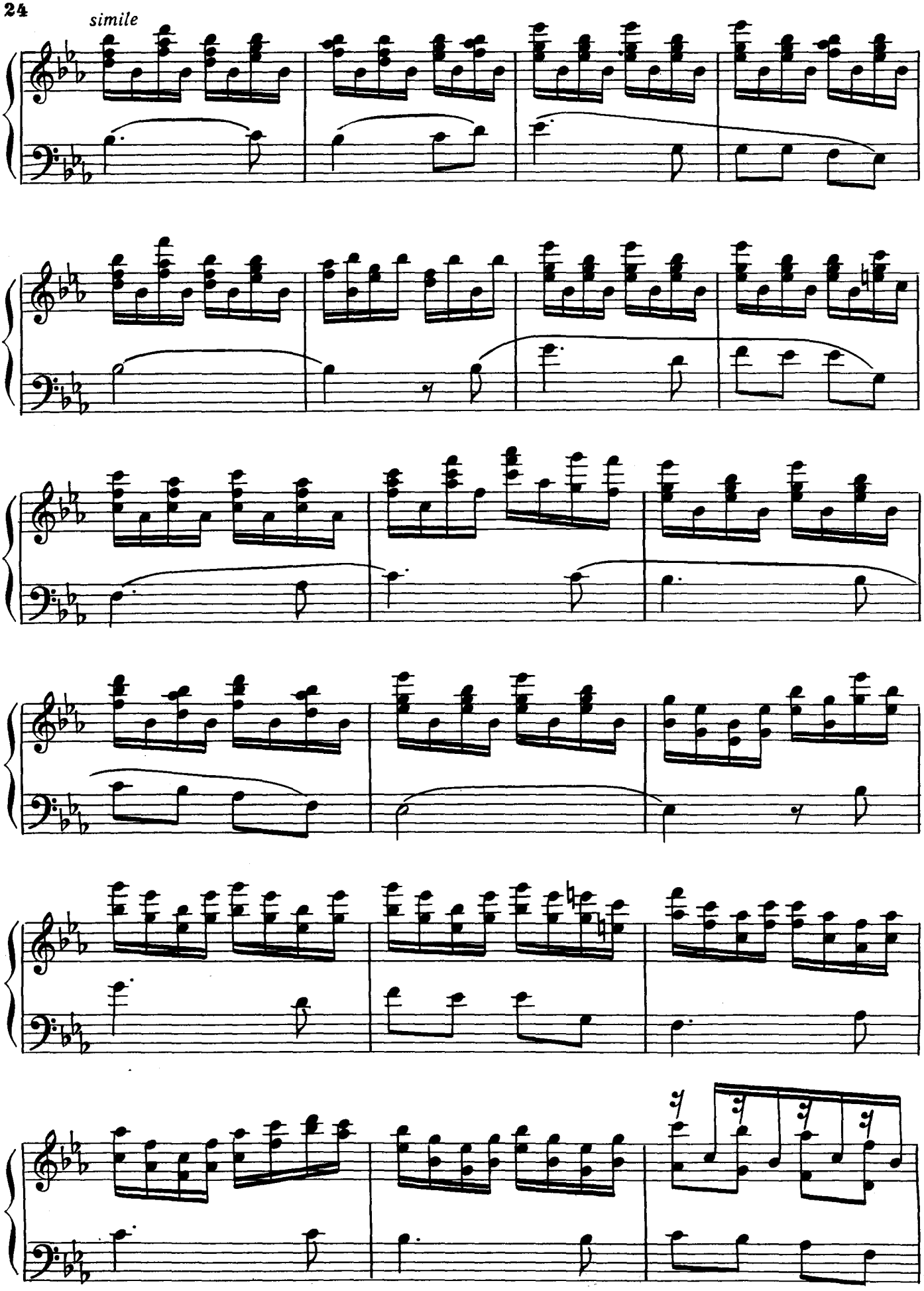

Ноты: Ale07.ru

Горячо, с движением

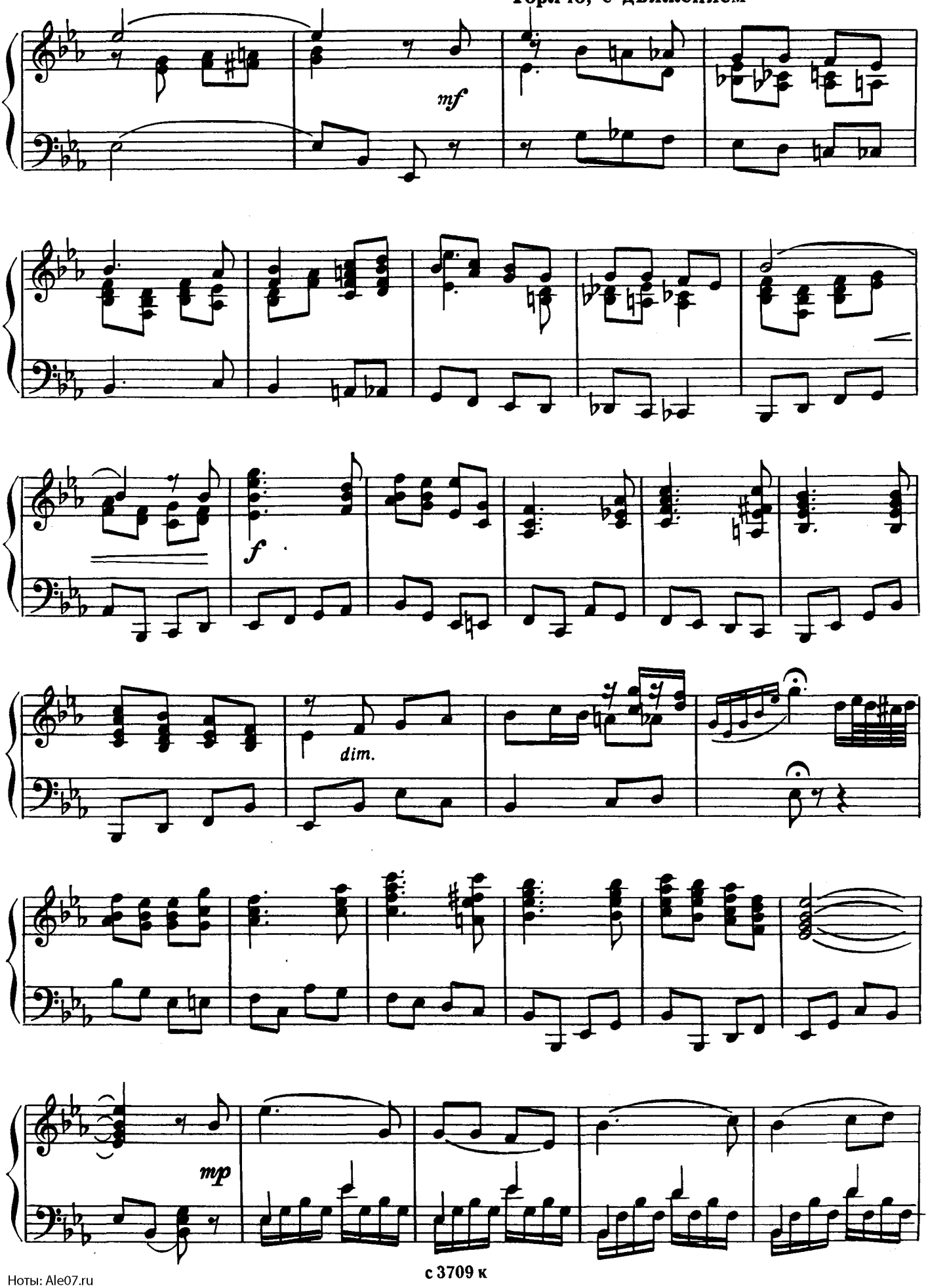

Ноты: Ale07.ru

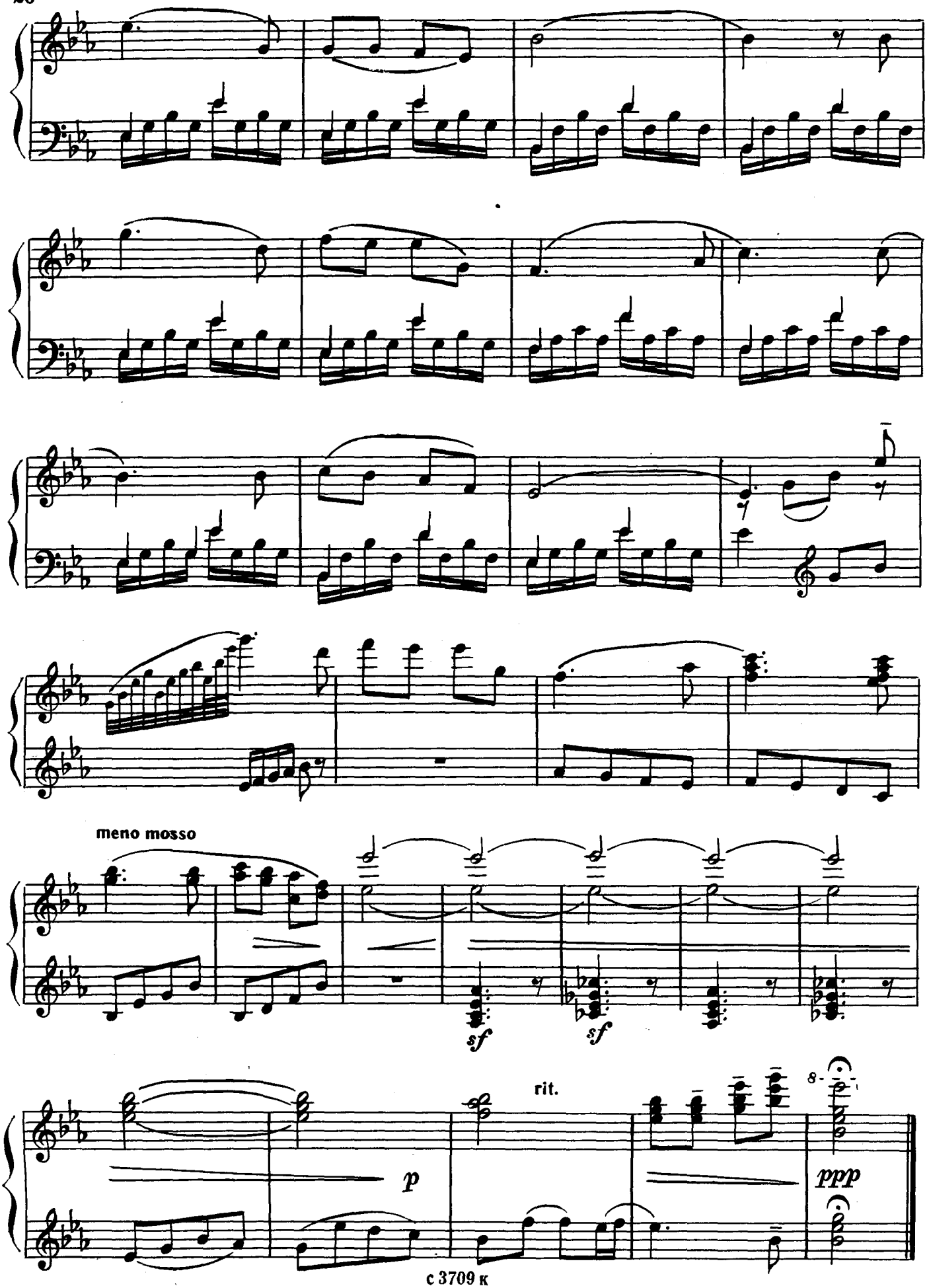

Ноты: Ale07.ru

Как по той по реченьке

Русская народная песня

Неторопливо

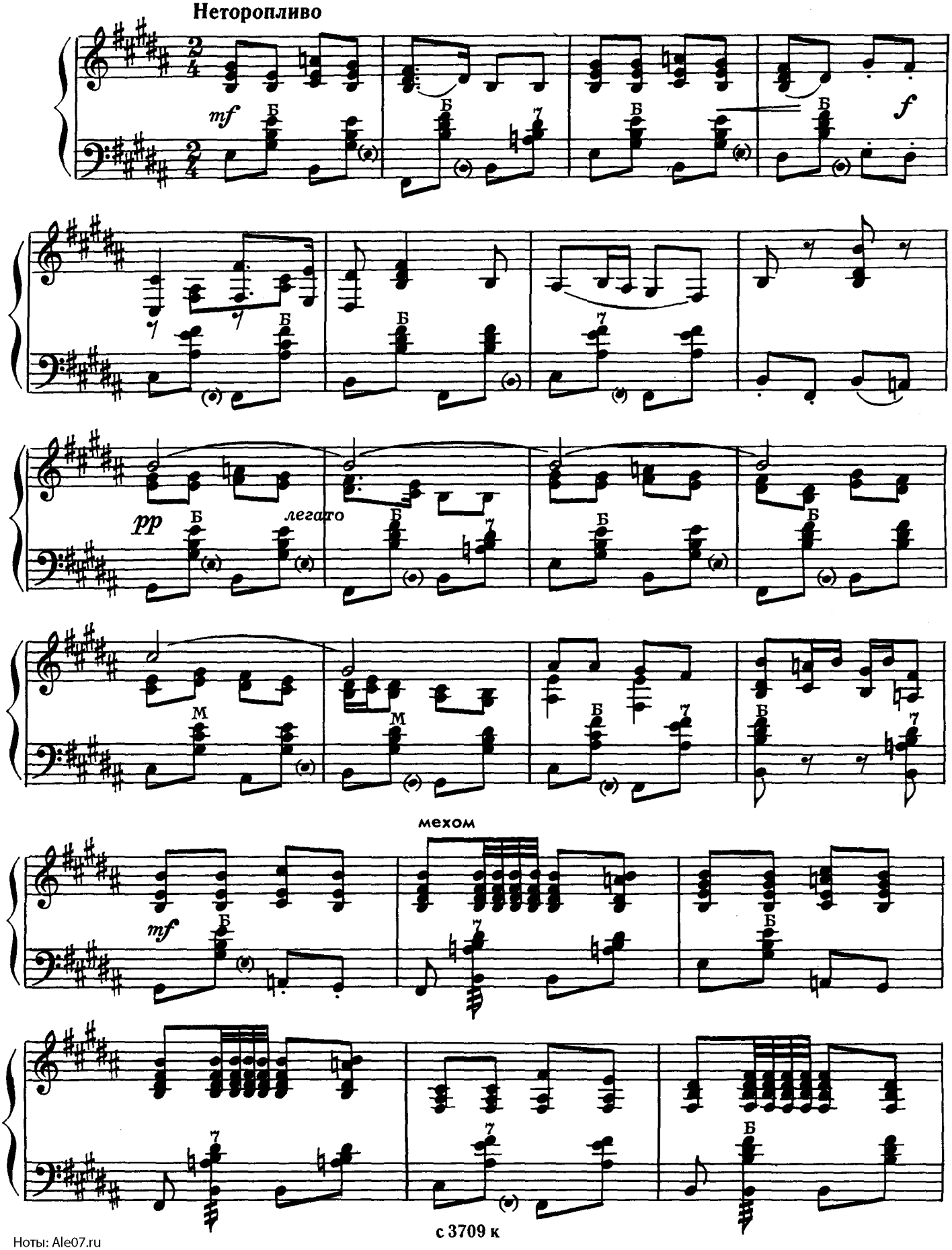

Ноты: Ale07.ru

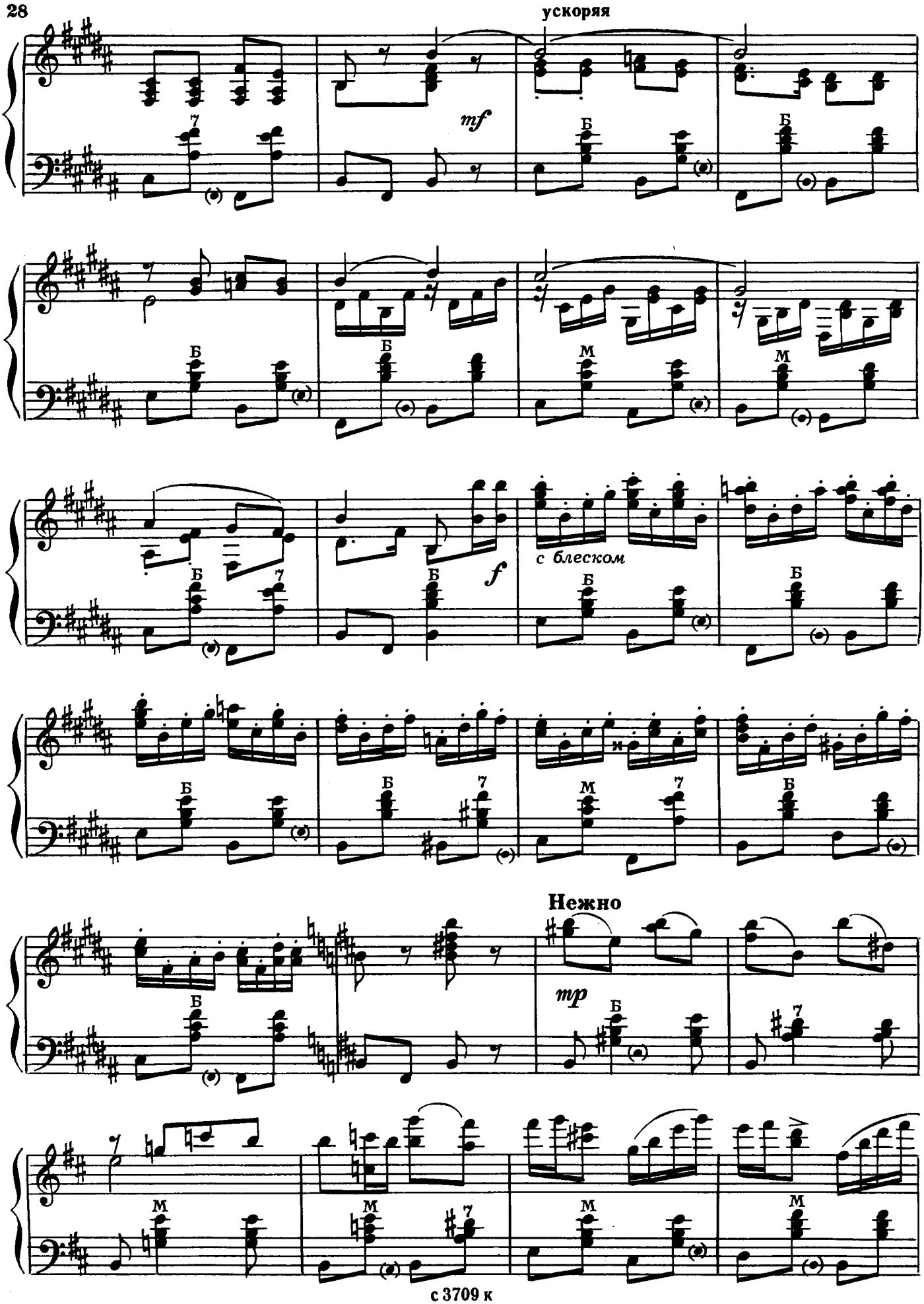

Ноты: Ale07.ru

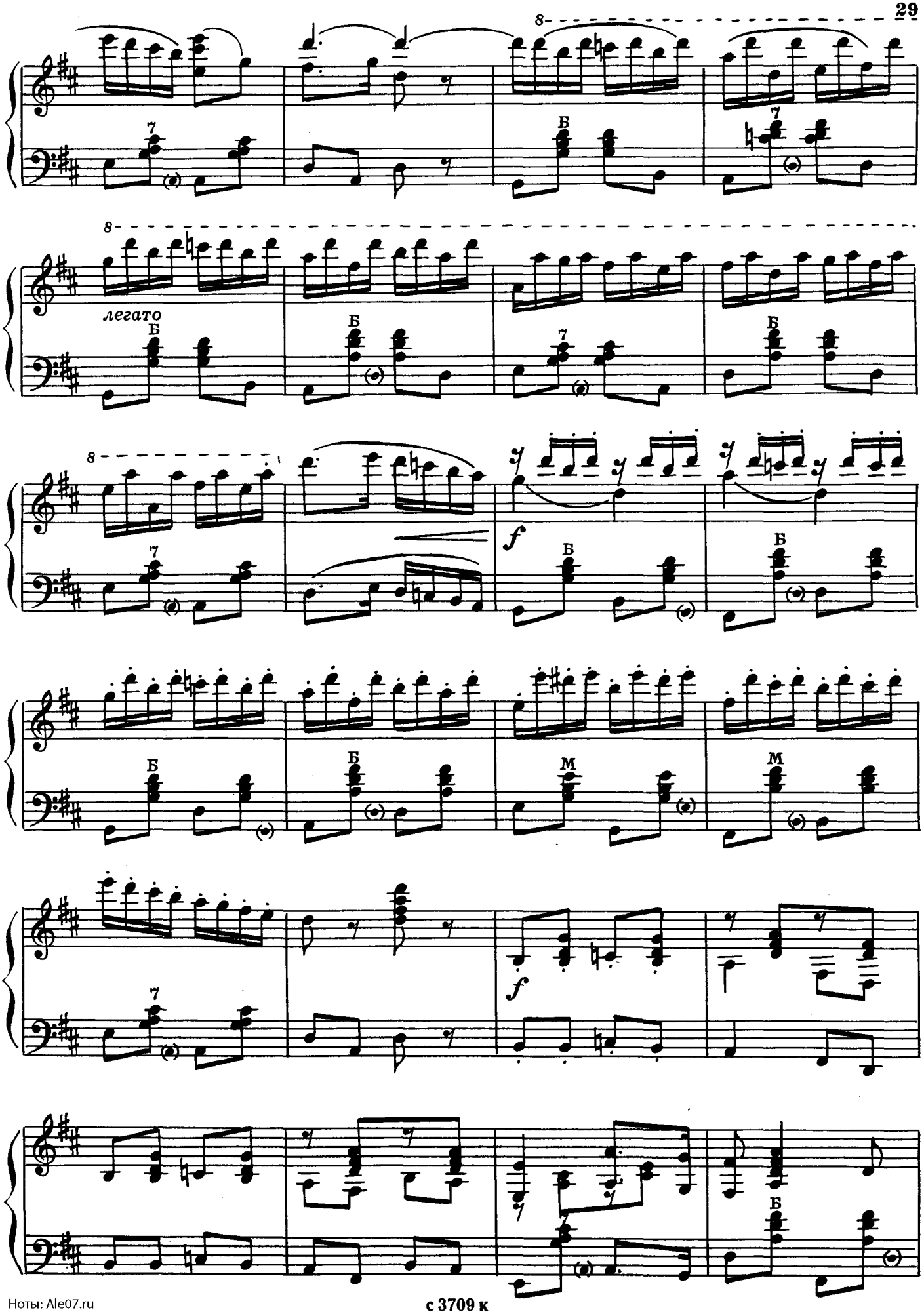

Ноты: Ale07.ru

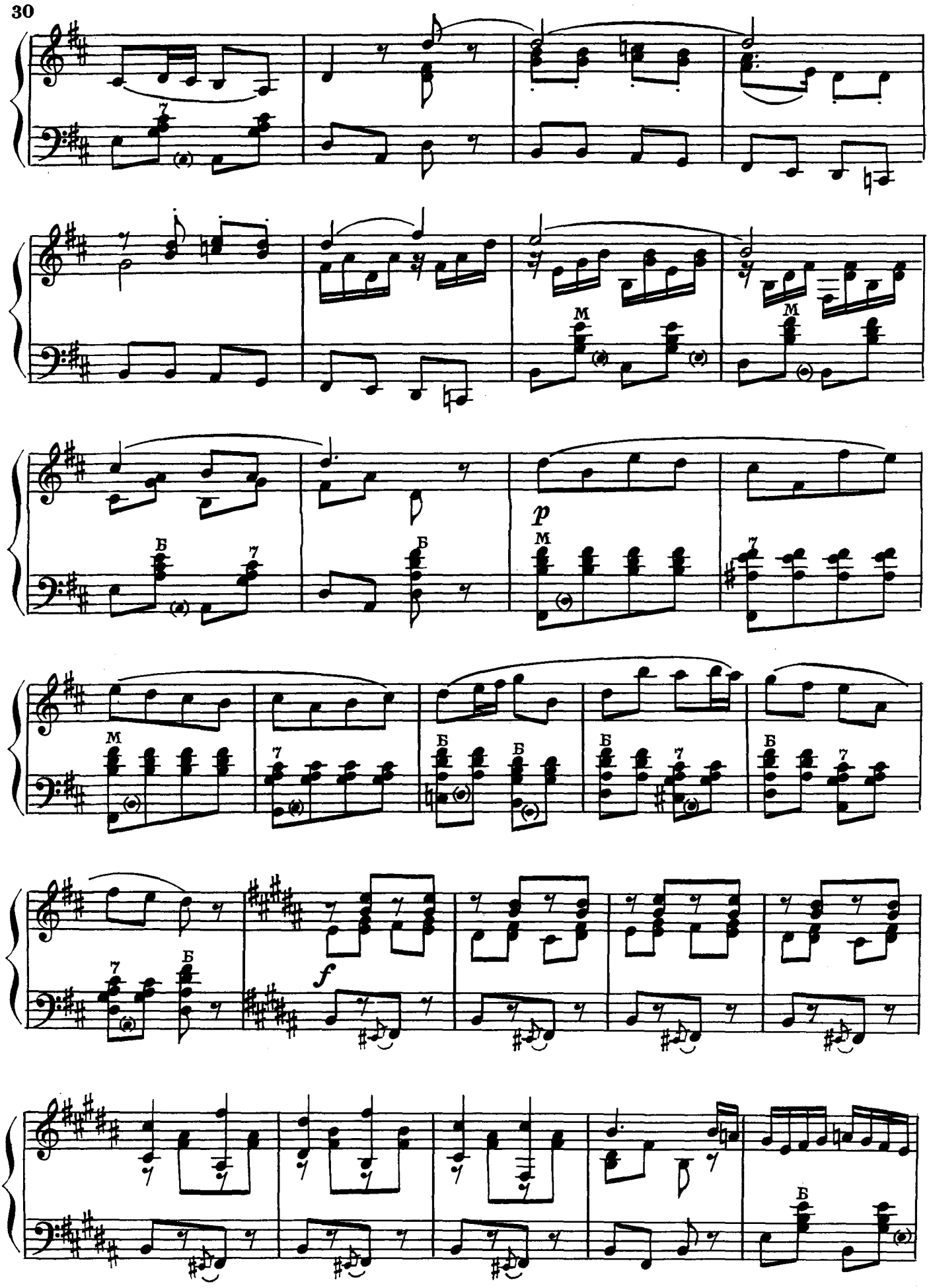

Ноты: Ale07.ru

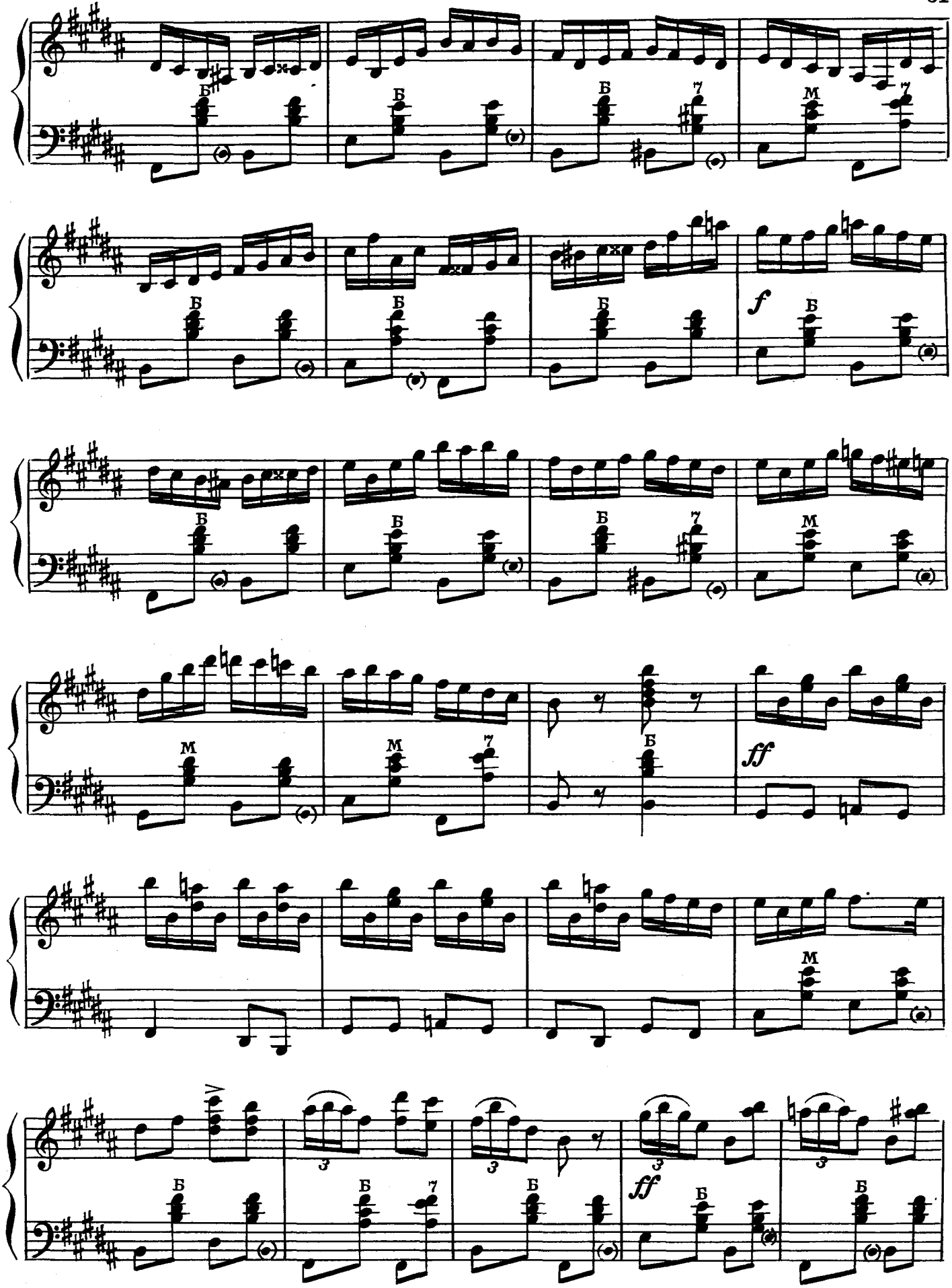

Ноты: Ale07.ru

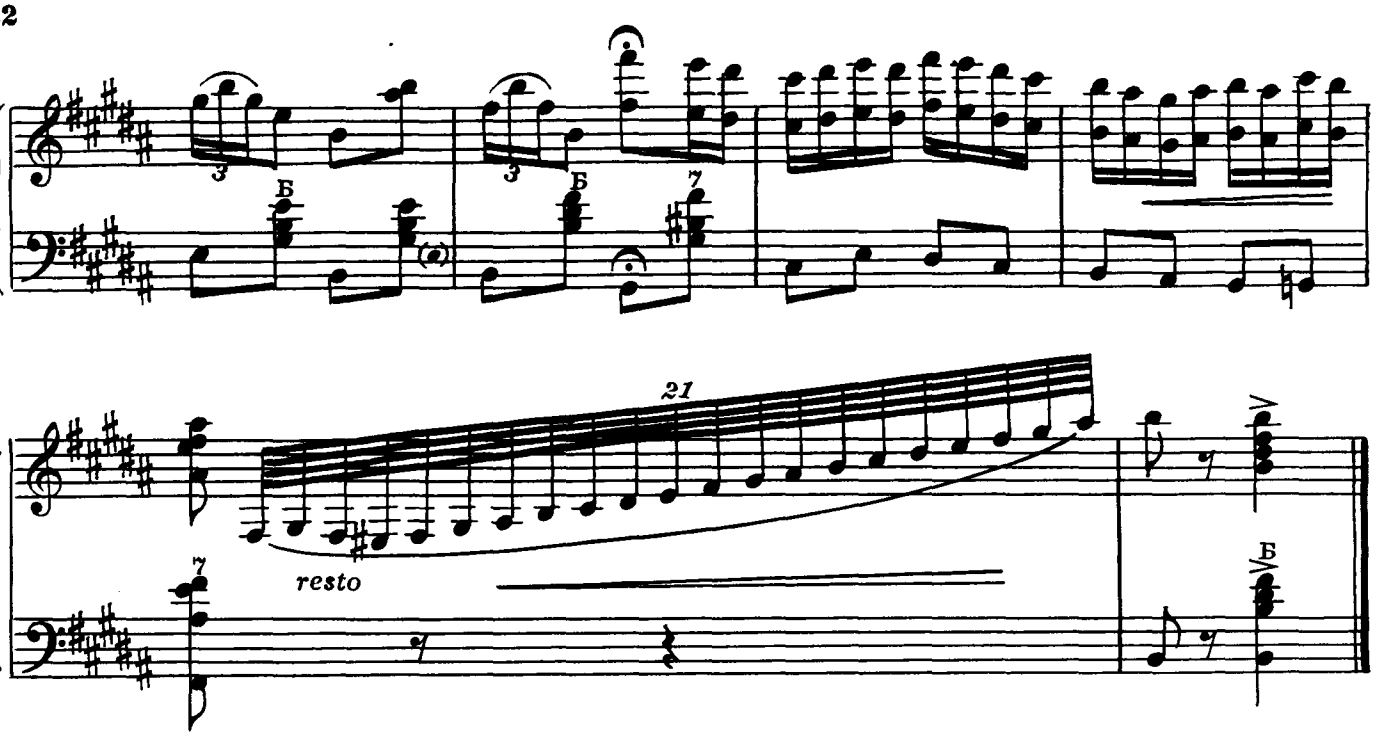

Трепак

Русский народный танец

Неторопливо, игриво

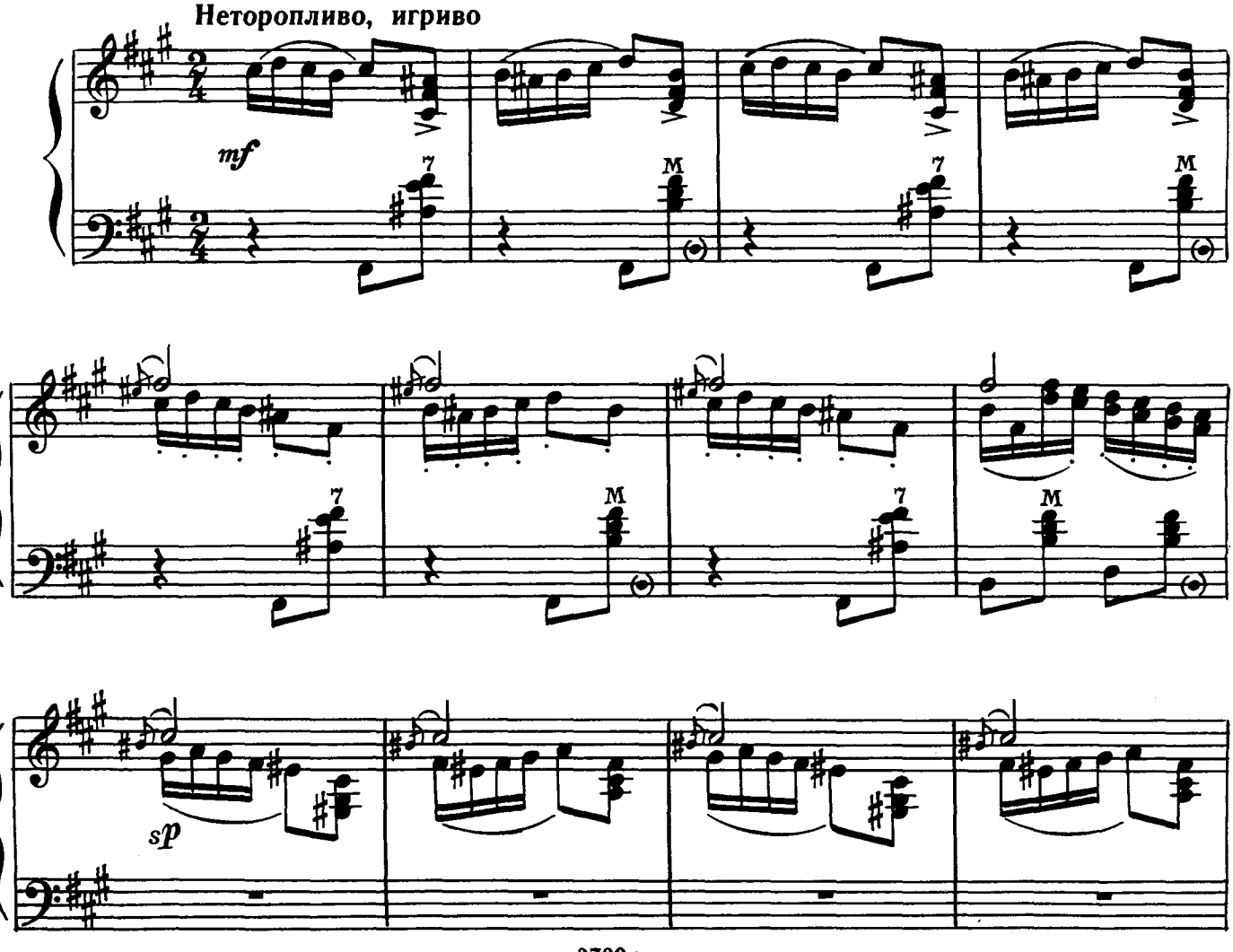

Ноты: Ale07.ru

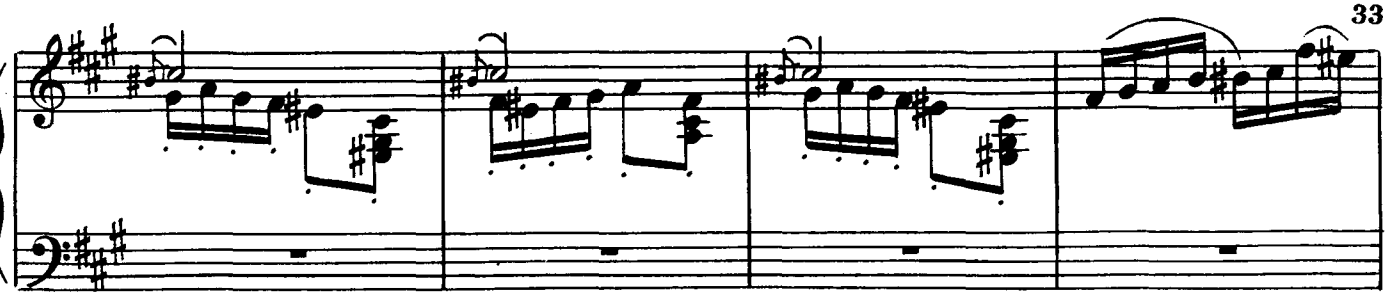

ускоряя с каждой вариацией

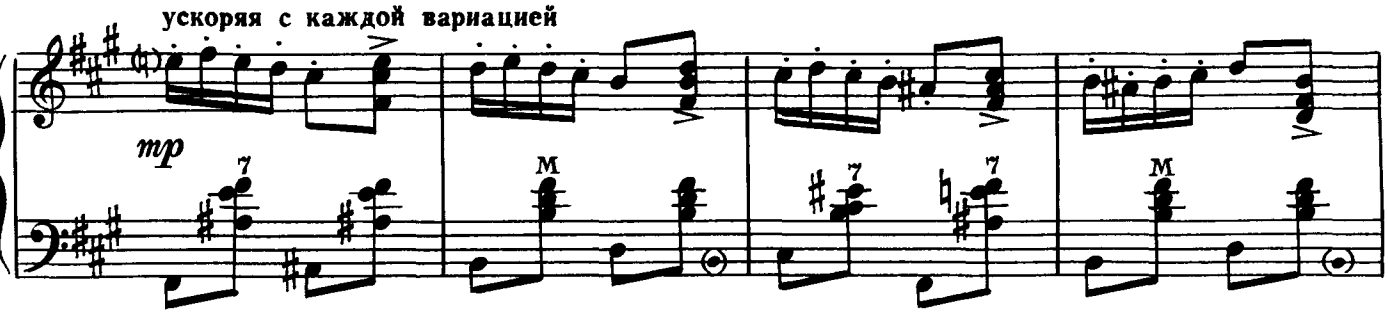

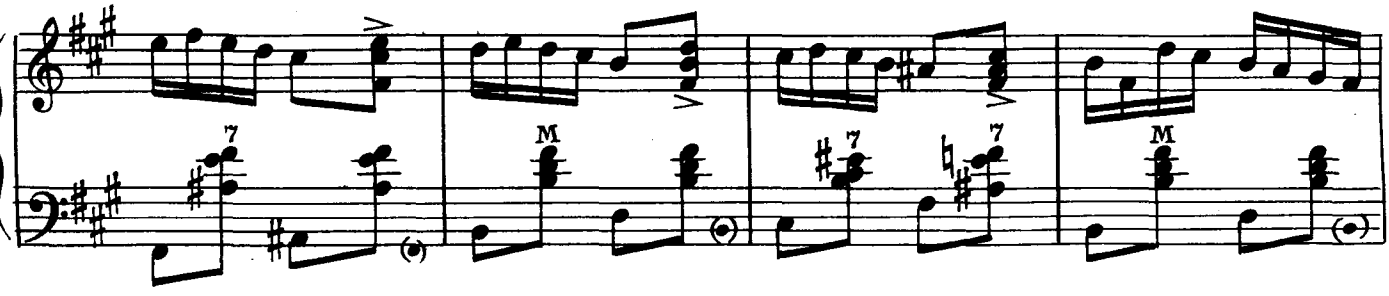

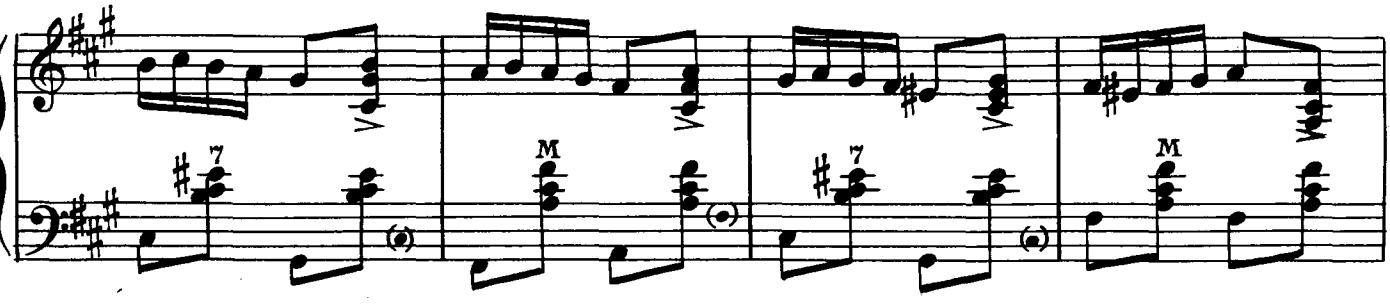

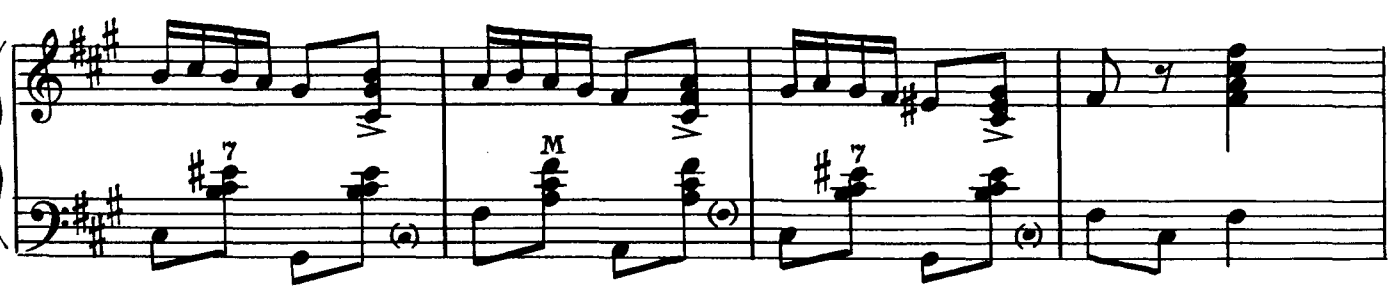

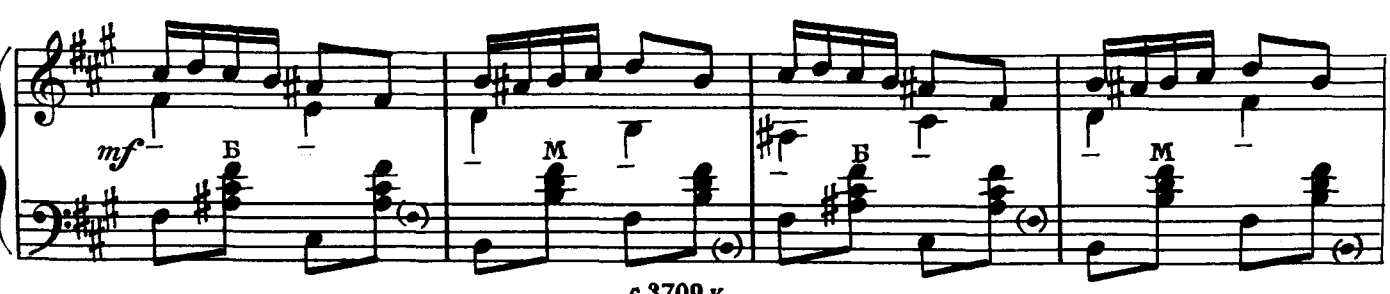

Ноты: Ale07.ru

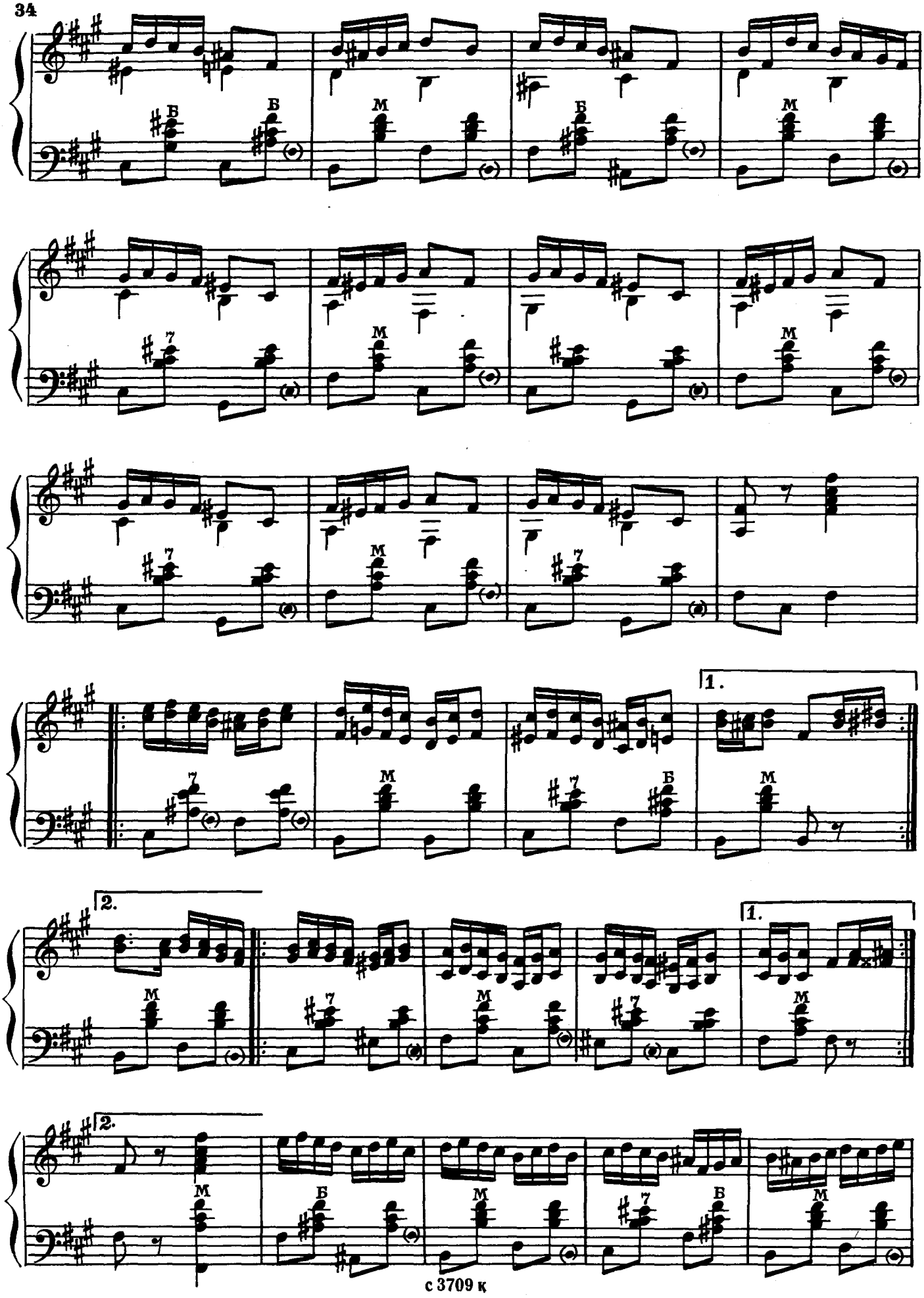

Ноты: Ale07.ru

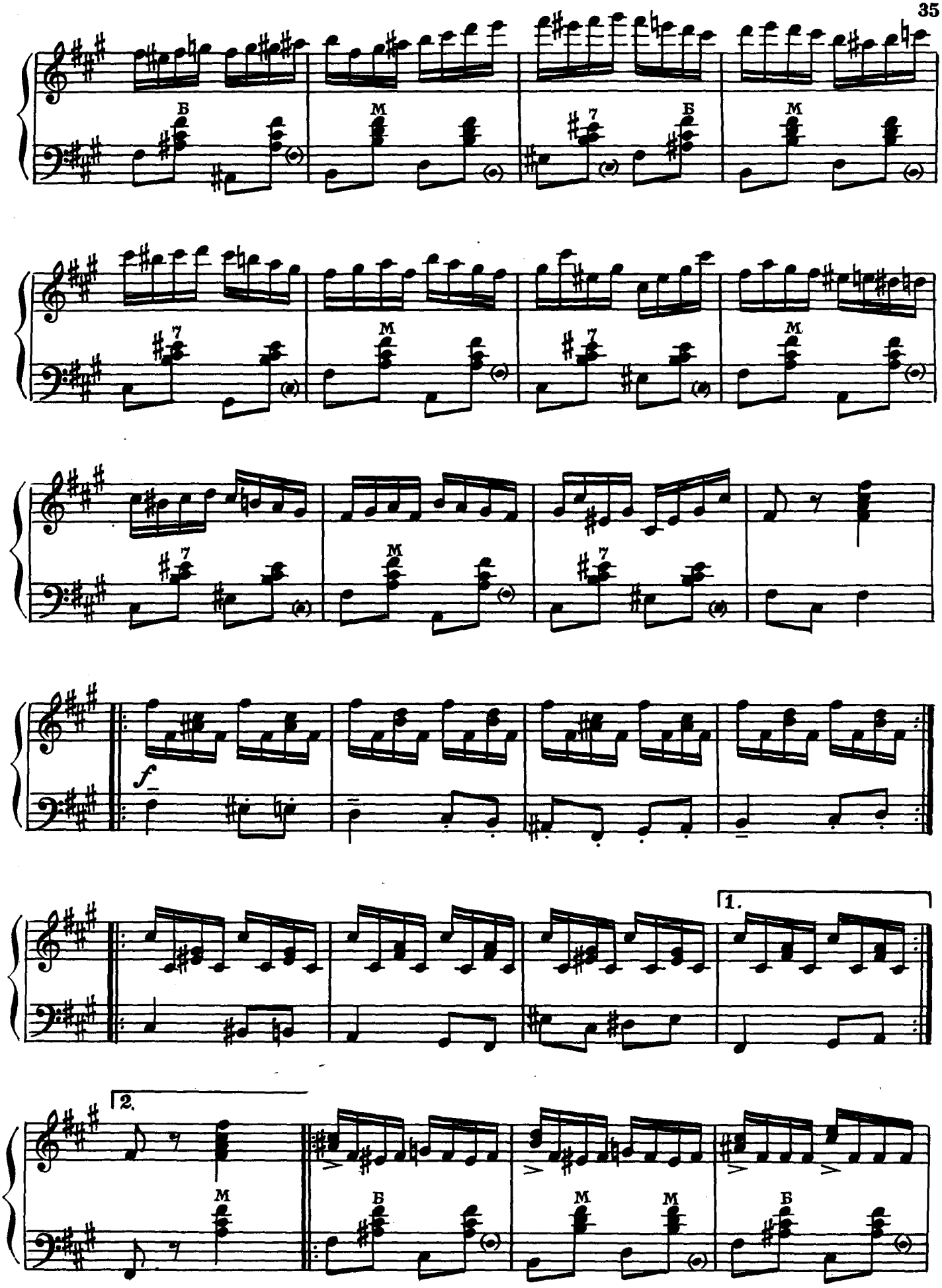

Ноты: Ale07.ru
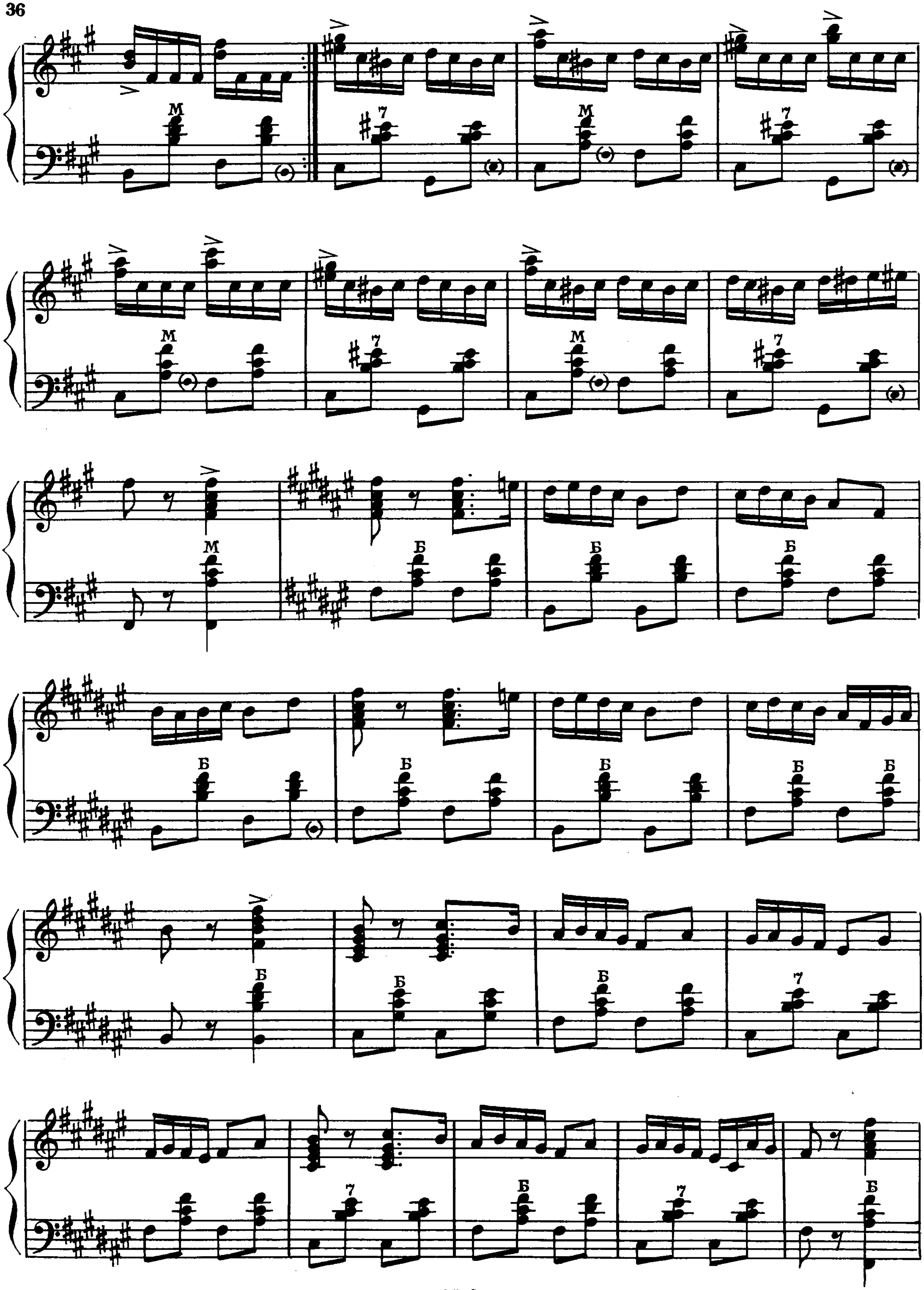
Ноты: Ale07.ru

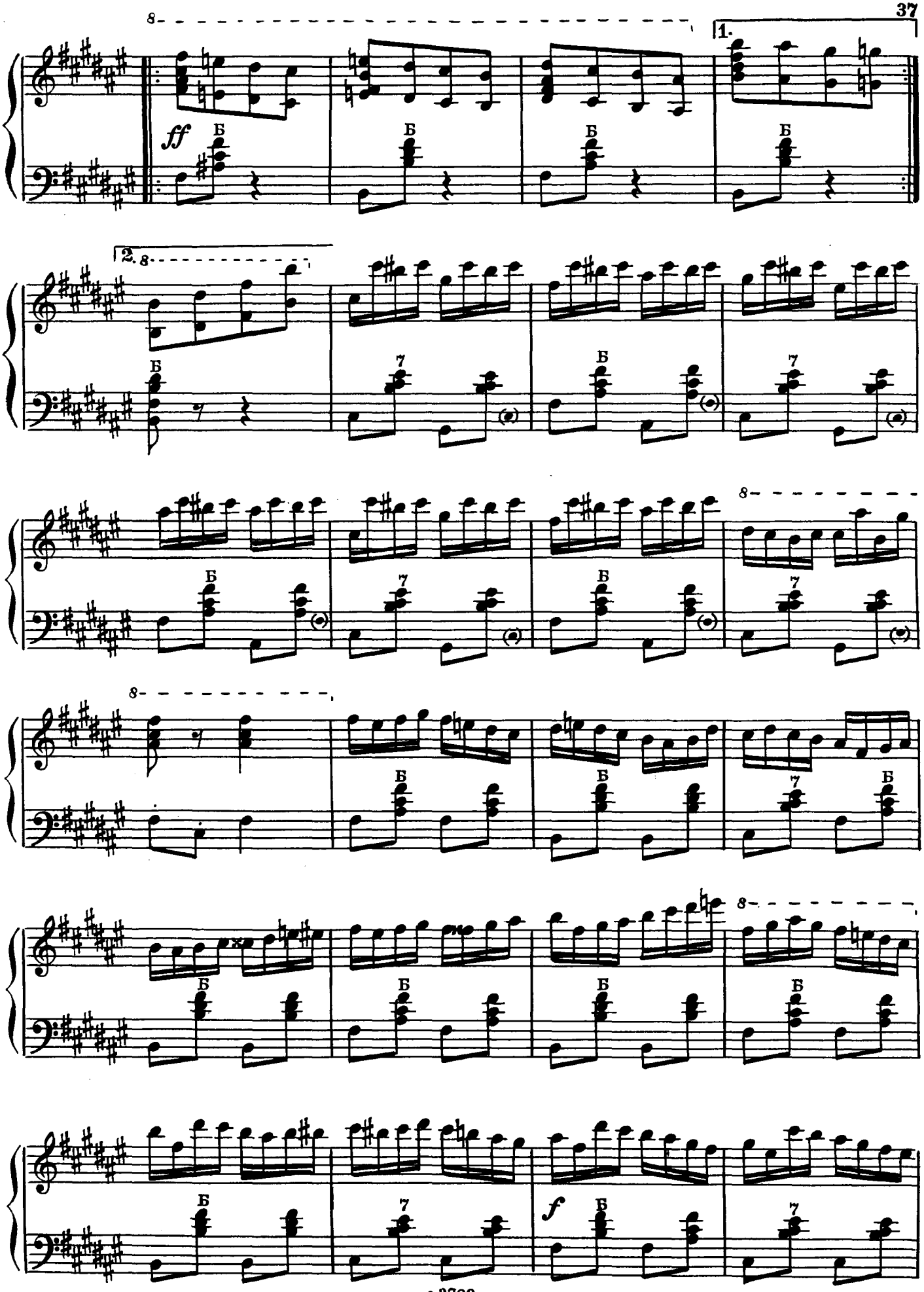

Ноты: Ale07.ru

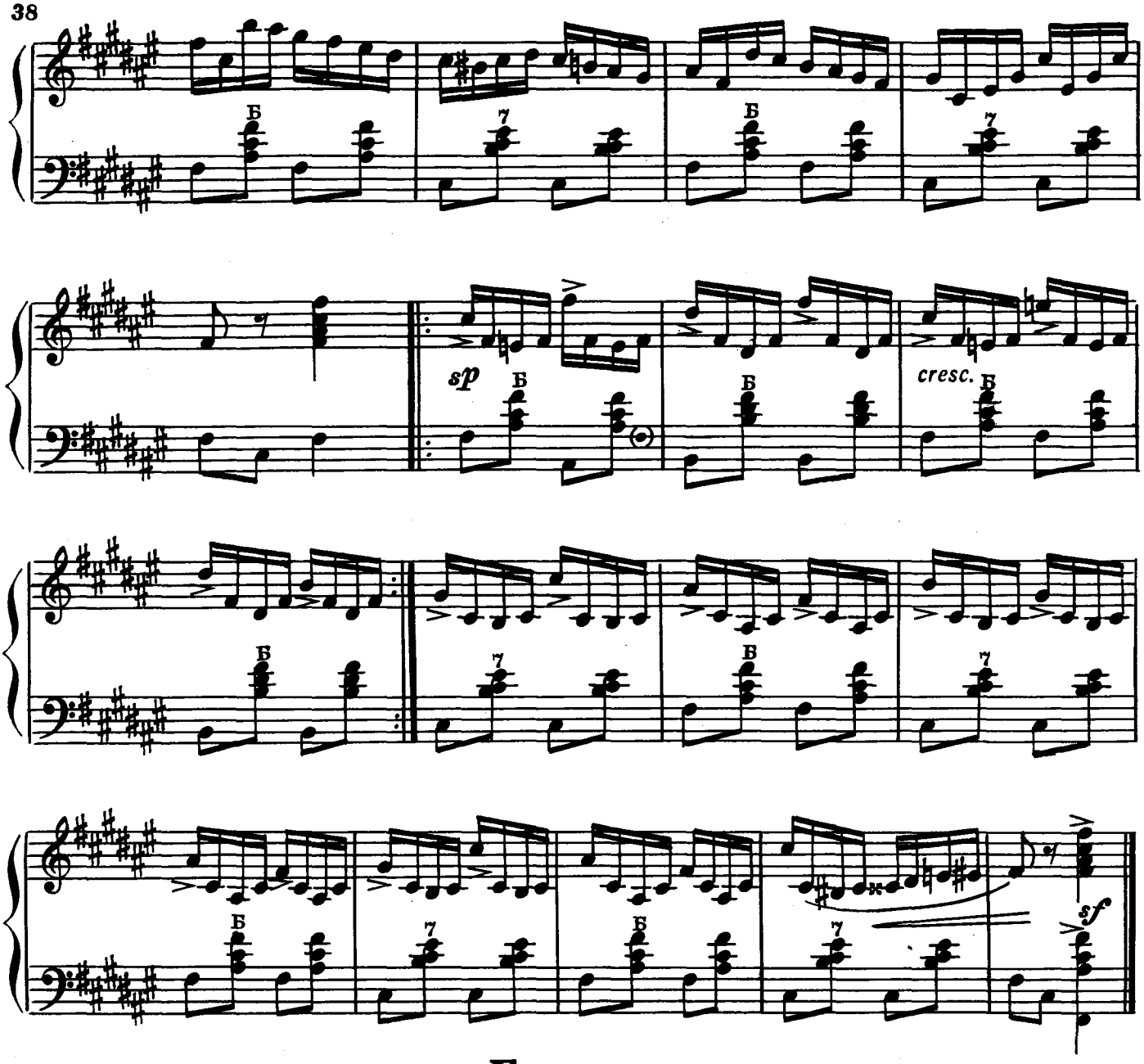

Барыня

Русская плясовая

Напевно, произвольно

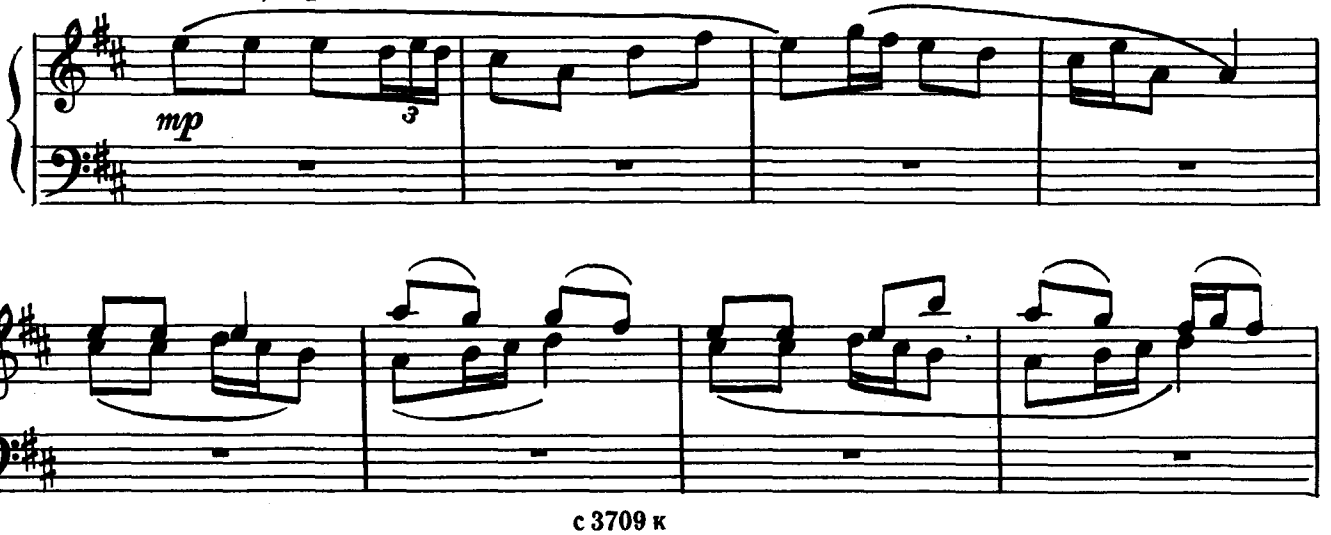

Ноты: Ale07.ru

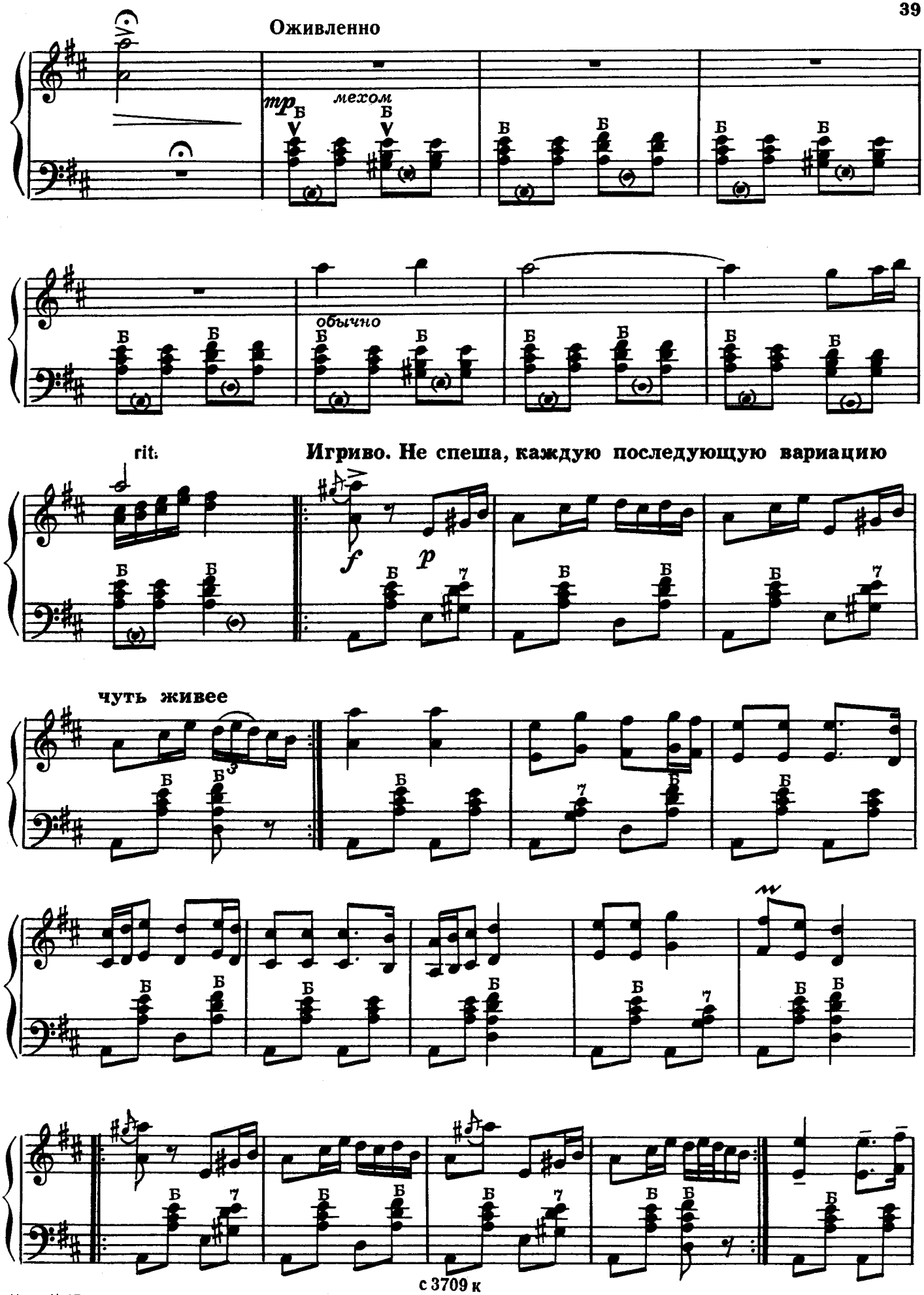

Ноты: Ale07.ru

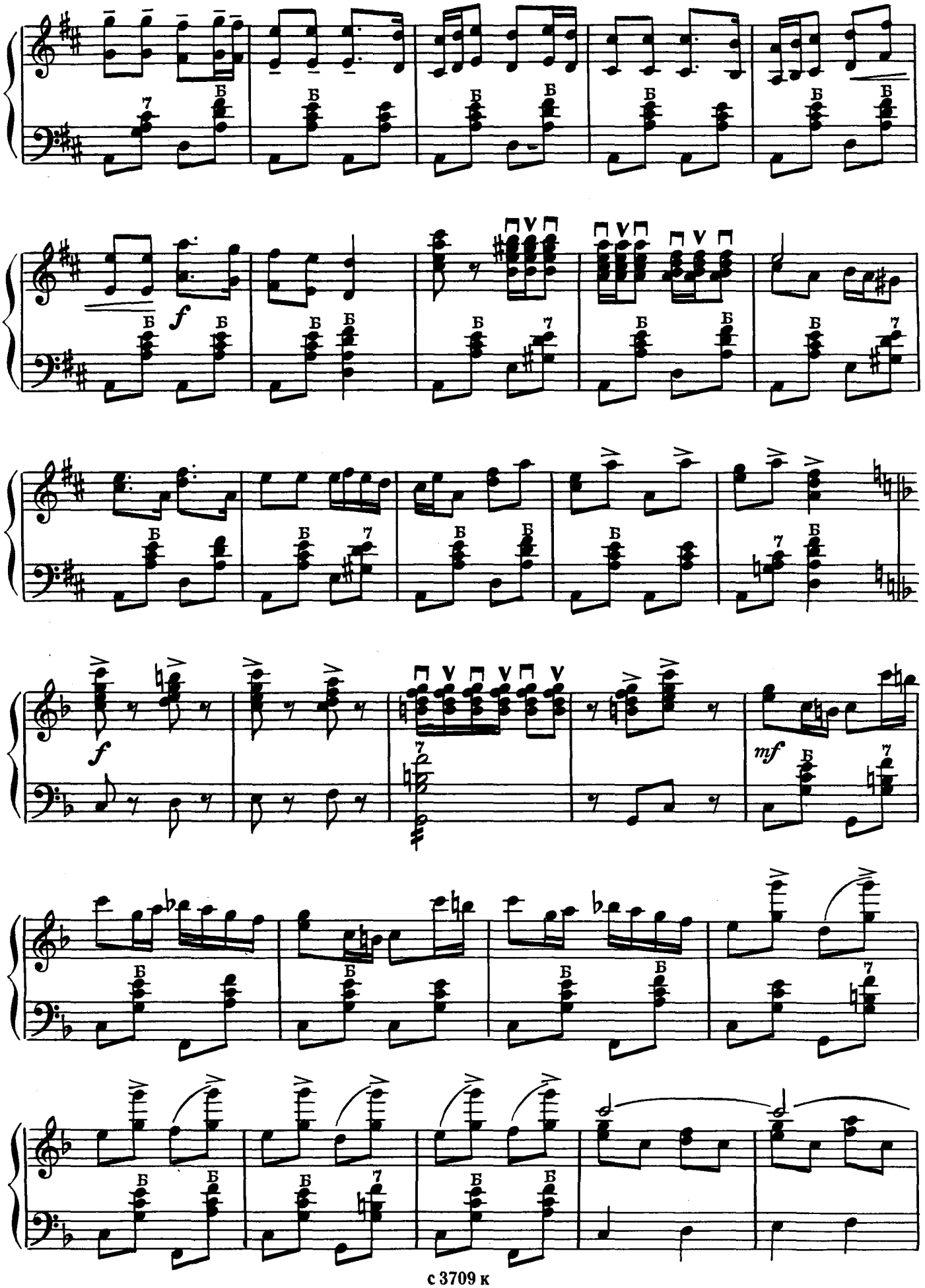

Ноты: Ale07.ru

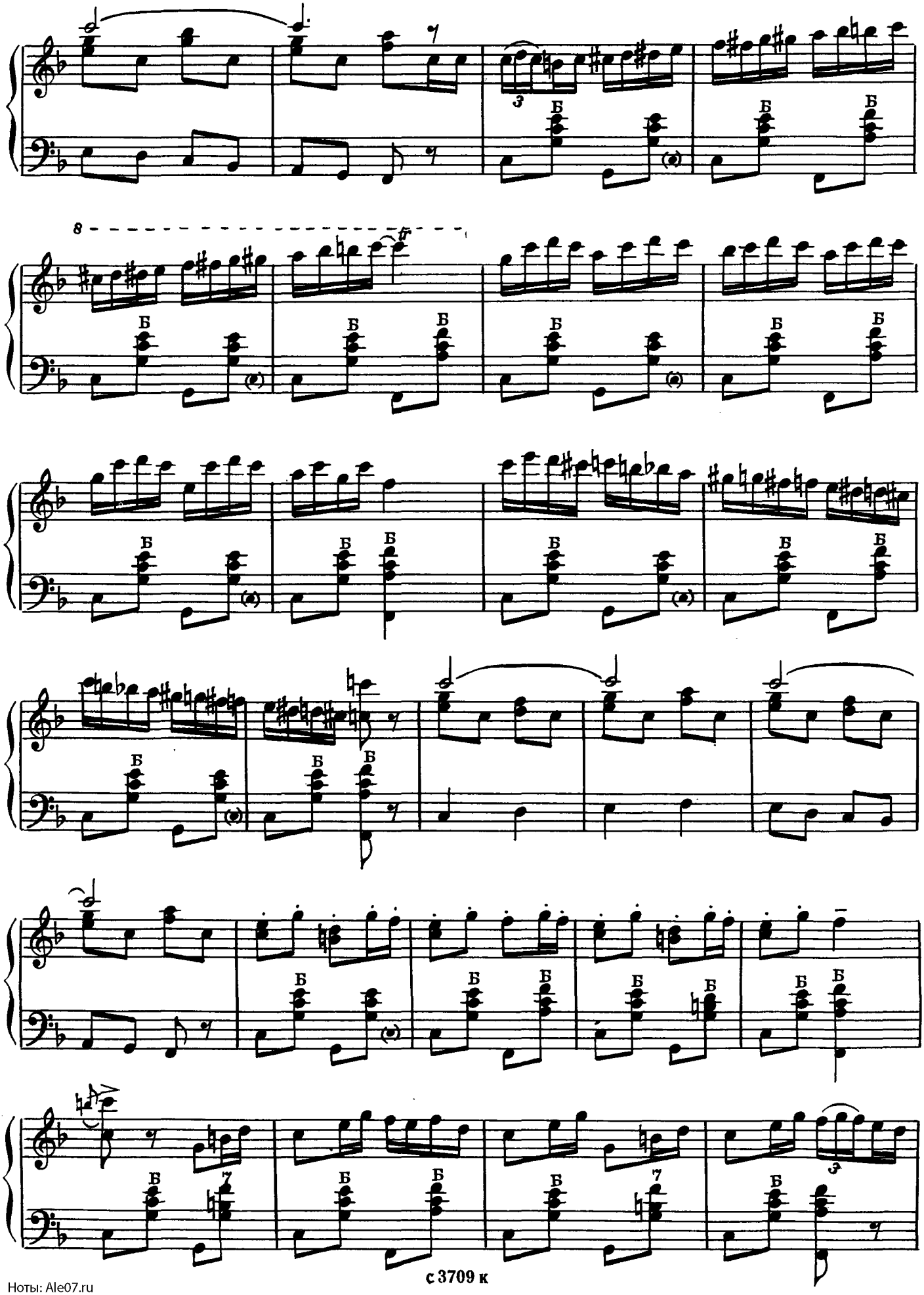

Ноты: Ale07.ru

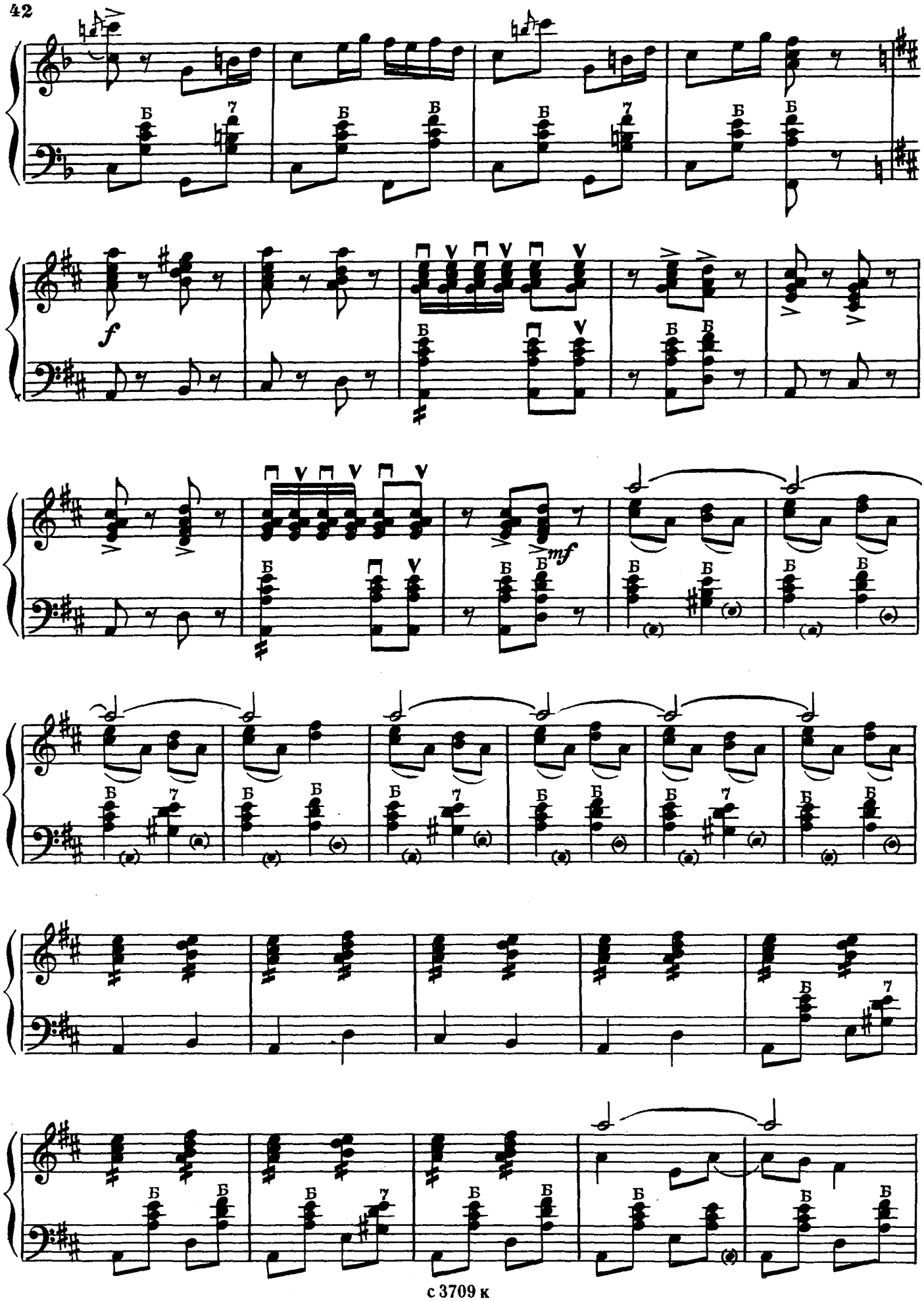

Ноты: Ale07.ru

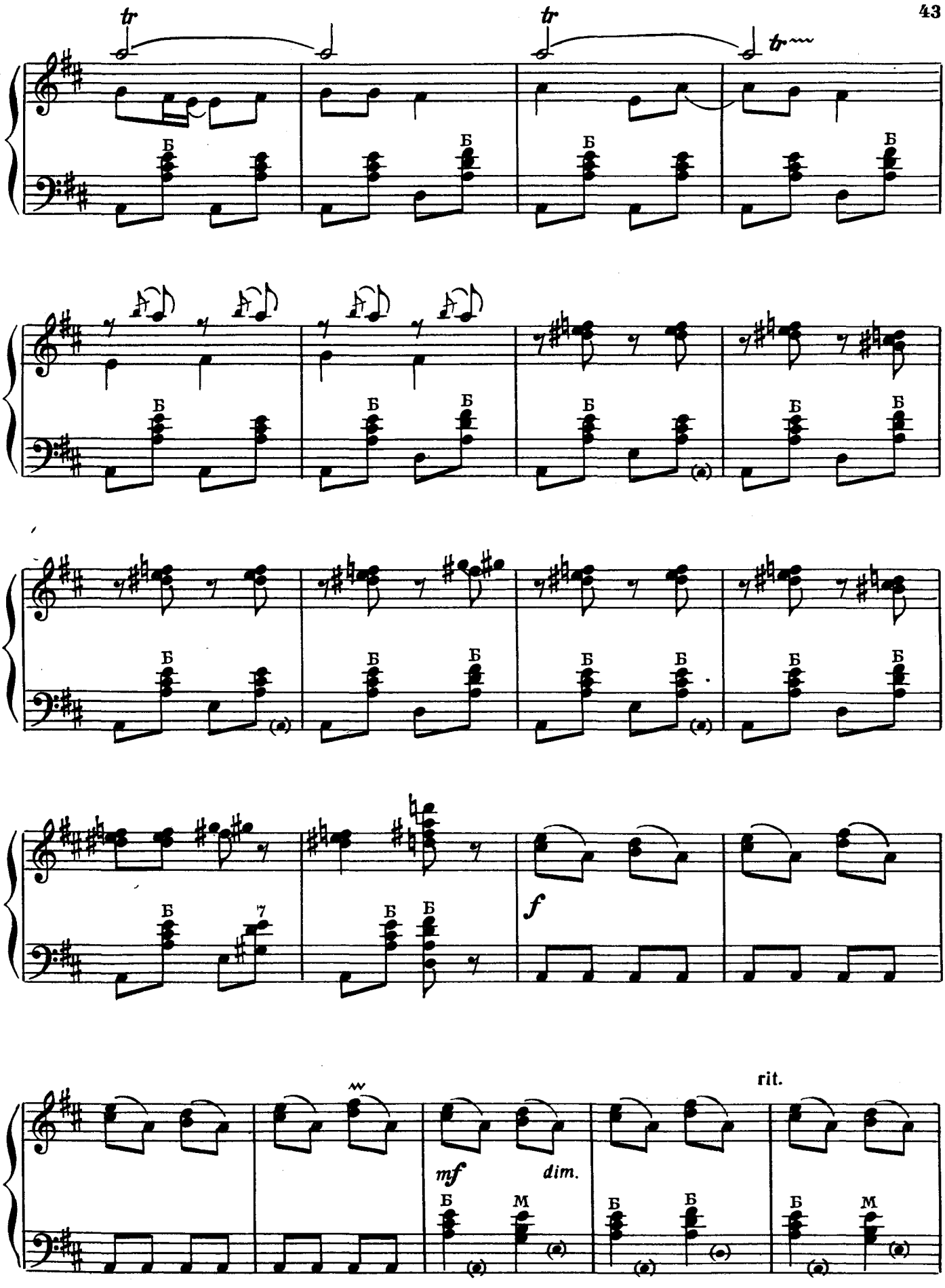

Ноты: Ale07.ru

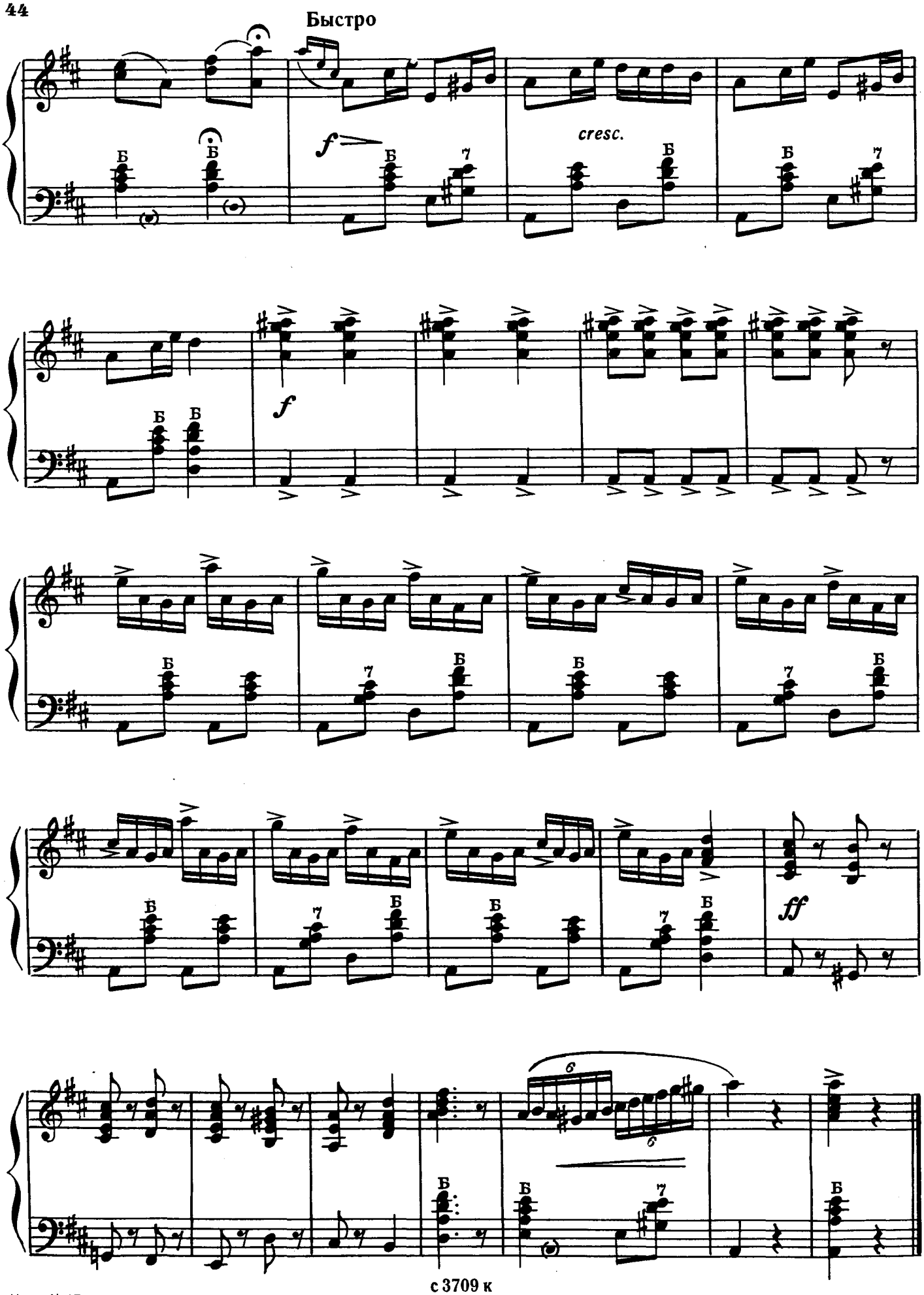

Ноты: Ale07.ru

55 к.

СОДЕРЖАНИЕ

ПЬЕСЫ

Сибирский сказ о Байкале 2
Сибирская подгорная 8
Забайкальский перепляс 13

ОБРАБОТКИ

Не вейтеся, чайки, над морем. Русская народная песня . . 20
Андр. Новиков. *Степи кулундинские* 21
Не слышно шума городского. Русская народная песня 23
Как по той по реченьке. Русская народная песня 27
Трепак. Русский народный танец 32
Барыня. Русская плясовая 38

АЛЕКСАНДР АЛЕКСАНДРОВИЧ ПОЛУДНИЦЫН
ПЬЕСЫ И ОБРАБОТКИ
для баяна
Редактор А. Заборный Лит. редактор Г. Нугер
Техн. редактор А. Мамонова Корректор Е. Карташова
Подписано к печати 5/I—76 г. Формат бумаги 60×90¹/₈ Печ. л. 5,5 Уч.-изд. л. 5,5
Тираж 5880 экз. Изд. № 3709 Зак. 1638 Цена 55 к. Бумага № 1
Всесоюзное издательство «Советский композитор»,
Москва, набережная Мориса Тореза, 30
Московская типография № 6 Союзполиграфпрома при Государственном
комитете Совета Министров СССР по делам издательств,
полиграфии и книжной торговли.
109088, Москва, Ж-88, Южнопортовая ул., 24.

П $\frac{90701—113}{082(02)—76}$ 249—76

© Издательство «Советский композитор», 1976 г.